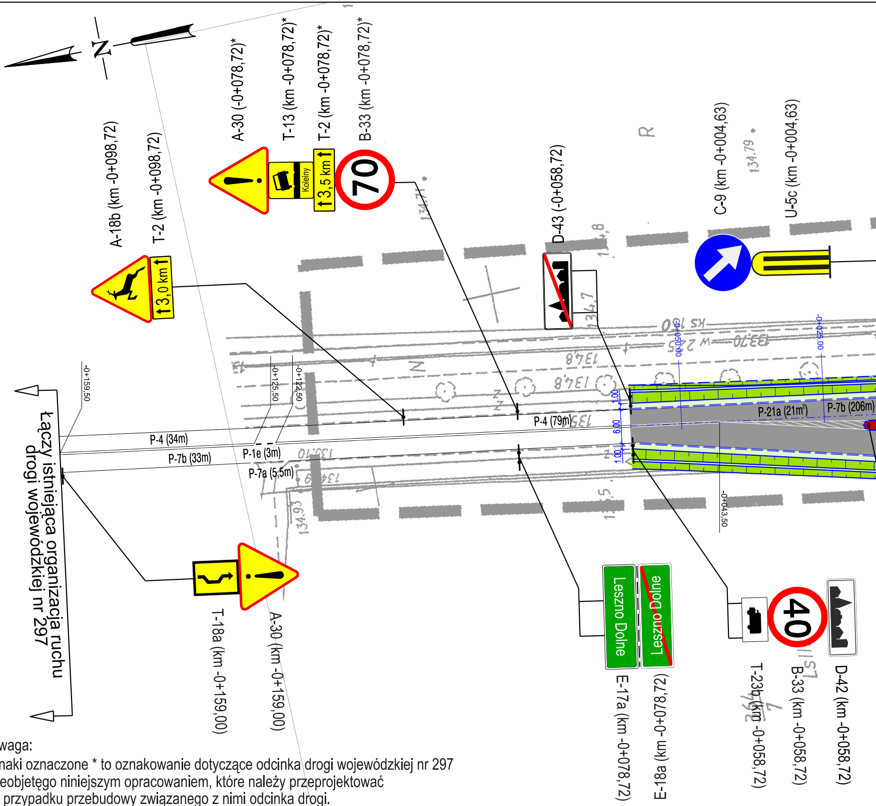
N
A-18b (km -0+098,72)
T-2 (km -0+098,72)
3,0 km
A-30 (-0+078,72)*
T-13 (km -0+078,72)*
Koleiny
T-2 (km -0+078,72)*
3,5 km
B-33 (km -0+078,72)*
70
D-43 (-0+058,72)
C-9 (km -0+004,63)
U-5c (km -0+004,63)
-0+159,50
-0+125,50
-0+122,50
-0+050,00
-0+025,00
-0+043,50
P-4 (34m)
P-7b (33m)
P-1e (3m)
P-7a (5,5m)
P-4 (79m)
P-21a (21m²)
P-7b (206m)
1,00
6,00
1,00
Łączy istniejąca organizacja ruchu drogi wojewódzkiej nr 297
T-18a (km -0+159,00)
A-30 (km -0+159,00)
Leszno Dolne
Leszno Dolne
E-17a (km -0+078,72)
E-18a (km -0+078,72)
40
T-23b (km -0+058,72)
B-33 (km -0+058,72)
D-42 (km -0+058,72)

Uwaga:
Znaki oznaczone * to oznakowanie dotyczące odcinka drogi wojewódzkiej nr 297 nieobjętego niniejszym opracowaniem, które należy przeprojektować w przypadku przebudowy związanego z nimi odcinka drogi.

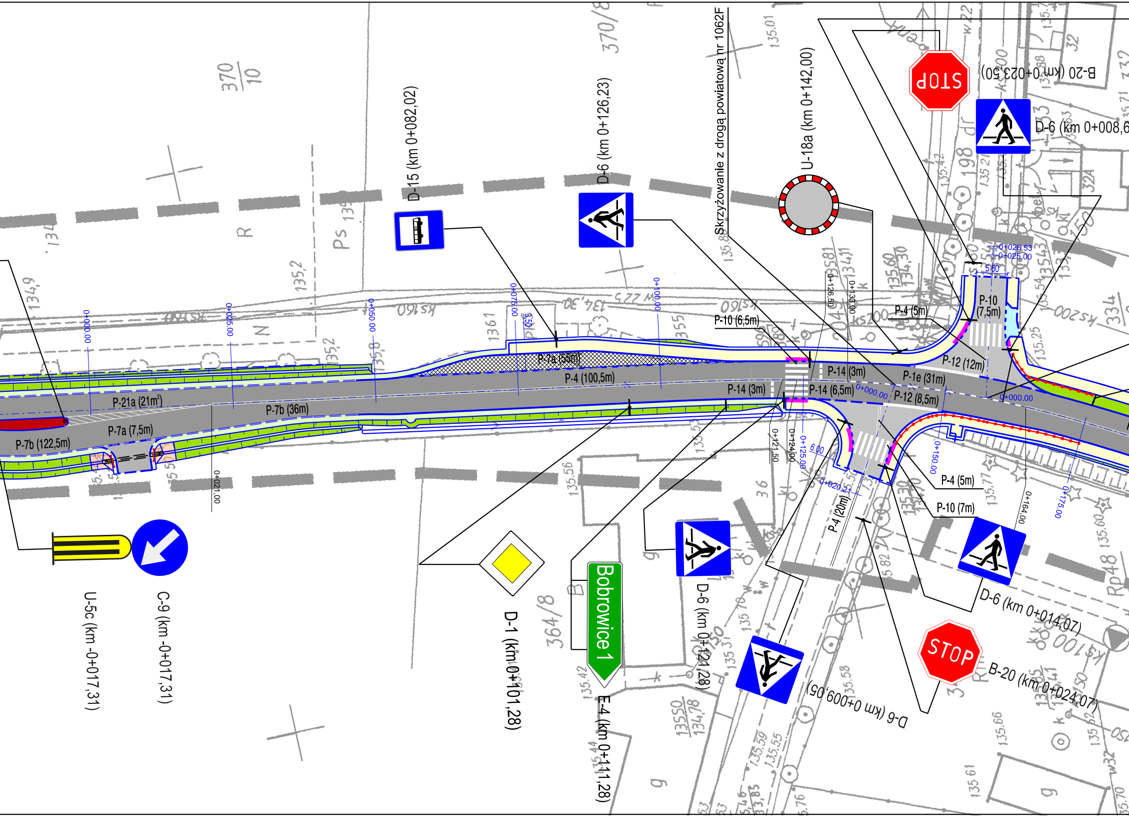
D-15 (km 0+082,02)
D-6 (km 0+126,23)
Skrzyżowanie z drogą powiatową nr 1062F
U-18a (km 0+142,00)
STOP
B-20 (km 0+023,50)
D-6 (km 0+008,6
0+026.53
0+025.00
5.50
P-10 (7,5m)
P-4 (5m)
P-10 (6,5m)
P-7a (55m)
P-4 (100,5m)
P-14 (3m)
P-12 (12m)
P-1e (31m)
P-14 (3m)
P-14 (6,5m)
P-12 (8,5m)
0+000.00
P-21a (21m²)
P-7b (36m)
P-7a (7,5m)
P-7b (122,5m)
0+000.00
0+025.00
0+050.00
0+075.00
0+100.00
0+126.50
0+133.00
0+021,00
0+121,50
0+124,00
0+125.00
6.00
0+020.21
0+150.00
0+164.00
0+175.00
P-4 (20m)
P-4 (5m)
P-10 (7m)
U-5c (km -0+017,31)
C-9 (km -0+017,31)
D-1 (km 0+101,28)
Bobrowice 1
E-4 (km 0+111,28)
D-6 (km 0+121,28)
D-6 (km 0+009,05)
D-6 (km 0+014,07)
STOP
B-20 (km 0+024,07)

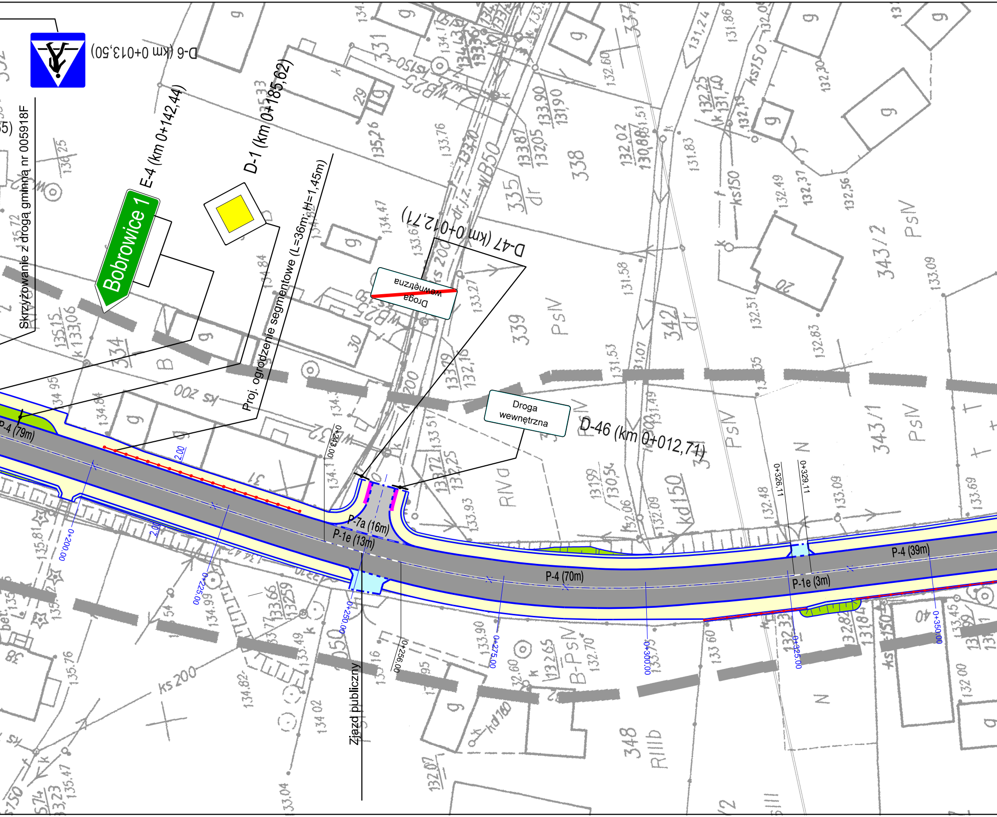
D-6 (km 0+013,50)
Skrzyżowanie z drogą gminną nr 005918F
E-4 (km 0+142,44)
Bobrowice 1
D-1 (km 0+185,62)
Proj. ogrodzenie segmentowe (L=36m; H=1,45m)
D-47 (km 0+012,71)
Droga wewnętrzna
Droga wewnętrzna
D-46 (km 0+012,71)
P-4 (79m)
P-7a (16m)
P-1e (13m)
P-4 (70m)
P-4 (39m)
P-1e (3m)
Zjazd publiczny
0+200,00
0+225,00
0+243,00
0+250,00
0+256,00
0+275,00
0+300,00
0+325,00
0+326,11
0+329,11
0+350,00
2,00
2,00

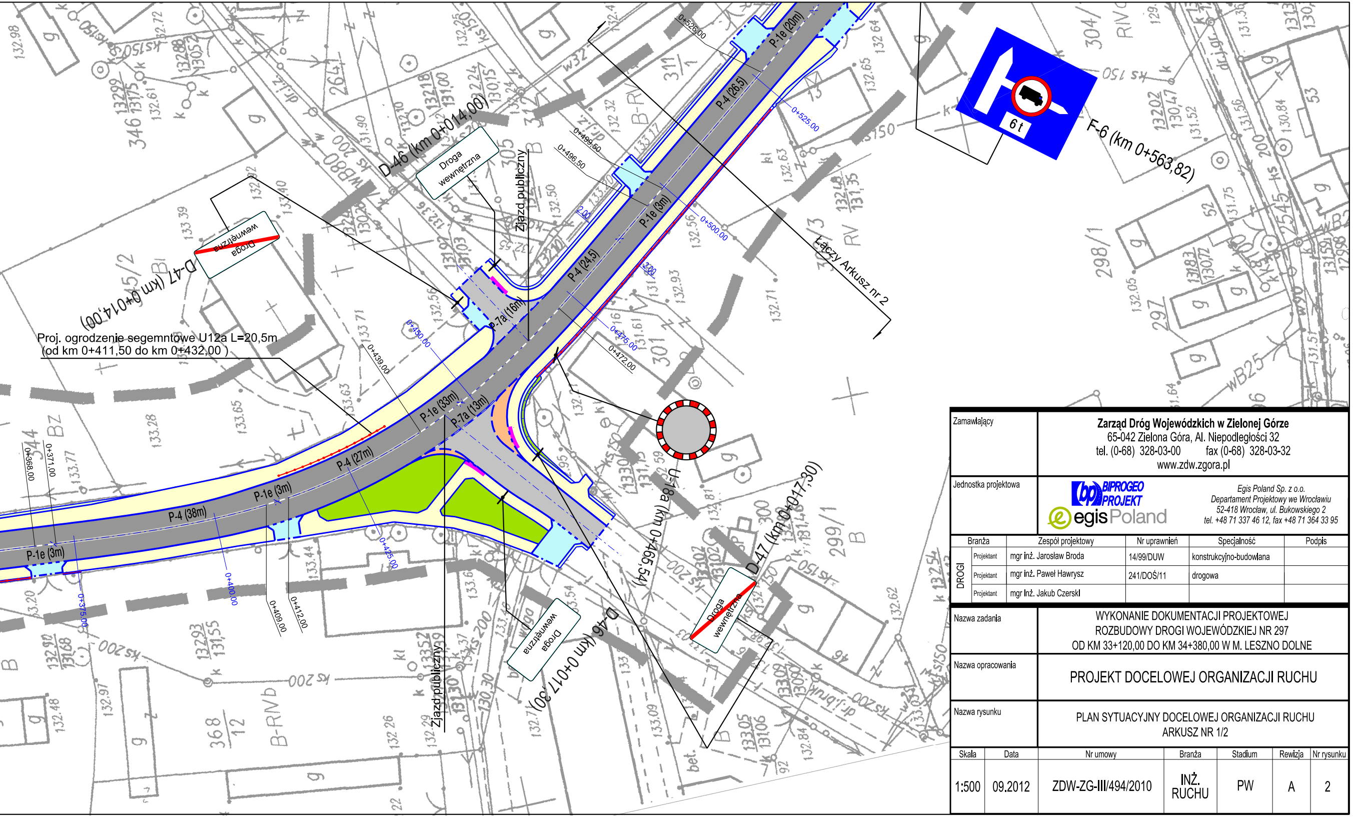
D-46 (km 0+014,00)
Droga wewnętrzna
Zjazd publiczny
D-47 (km 0+014,00)
Droga wewnętrzna
P-1e (20m)
P-4 (26,5)
0+526.00
0+525.00
0+499.50
0+496.50
P-1e (3m)
0+500.00
2.00
2.00
P-4 (24,5)
P-7a (16m)
0+475.00
0+472.00
0+450.00
0+439.00
P-1e (33m)
P-7a (13m)
P-4 (27m)
P-1e (3m)
P-4 (38m)
P-1e (3m)
0+425.00
0+412.00
0+409.00
0+400.00
0+375.00
0+371.00
0+368.00
F-6 (km 0+563,82)
6 t
Łączy Arkusz nr 2
U-18a (km 0+465,54)
D-47 (km 0+017,30)
Droga wewnętrzna
D-46 (km 0+017,30)
Droga wewnętrzna
Zjazd publiczny

Proj. ogrodzenie segemntowe U12a L=20,5m
(od km 0+411,50 do km 0+432,00)

Zamawiający	**Zarząd Dróg Wojewódzkich w Zielonej Górze** 65-042 Zielona Góra, Al. Niepodległości 32 tel. (0-68) 328-03-00 fax (0-68) 328-03-32 www.zdw.zgora.pl
Jednostka projektowa	BIPROGEO PROJEKT egis Poland *Egis Poland Sp. z o.o.* *Departament Projektowy we Wrocławiu* *52-418 Wrocław, ul. Bukowskiego 2* *tel. +48 71 337 46 12, fax +48 71 364 33 95*

Branża		Zespół projektowy	Nr uprawnień	Specjalność	Podpis
DROGI	Projektant	mgr inż. Jarosław Broda	14/99/DUW	konstrukcyjno-budowlana	
	Projektant	mgr inż. Paweł Hawrysz	241/DOŚ/11	drogowa	
	Projektant	mgr Inż. Jakub Czerski			

Nazwa zadania	WYKONANIE DOKUMENTACJI PROJEKTOWEJ ROZBUDOWY DROGI WOJEWÓDZKIEJ NR 297 OD KM 33+120,00 DO KM 34+380,00 W M. LESZNO DOLNE
Nazwa opracowania	PROJEKT DOCELOWEJ ORGANIZACJI RUCHU
Nazwa rysunku	PLAN SYTUACYJNY DOCELOWEJ ORGANIZACJI RUCHU ARKUSZ NR 1/2

Skala	Data	Nr umowy	Branża	Stadium	Rewizja	Nr rysunku
1:500	09.2012	ZDW-ZG-III/494/2010	INŻ. RUCHU	PW	A	2