Szkic orientacyjny

woj. lubuskie
powiat Żagań
miasto Iłowa
ulica Żagańska

MAPA SYTUACYJNO-WYSOKOŚCIOWA
do celów projektowych
skala 1:500
arkusz 3

Mapę sytuacyjno-wysokościową na podstawie mapy zasadniczej ark. 441.323.171, 441.323.173, 441.323.214, 441.323.221, 441.323.223, 441.323.2144 oraz pomiaru uzupełniającego wykonał geod. upr. Kornel Kłoniecki oraz geod. inż. Rafał Kłoniecki.

Dopuszcza się istnienie innych sieci uzbrojenia podziemnego nie zainewntaryzowanych w Starostwie Powiatowym w Żaganiu.

Niniejsza mapę wykonano w oparciu o mapy zasadnicze w skali 1:1000

KERG 1835-38/2010
DZ. Nr 1540-1/2010
Nr ks. rob. 26/2010
Żagań, dnia 23.11.2010r

GEODETA UPRAWNIONY
Kornel Kłoniecki ☎ 0697139334
ul. Konopnickiej 31, ☎ (068) 478 56 33
68-100 ŻAGAŃ, Nr upr. 8287

Starostwo Powiatowe w Żaganiu
Wydział Geodezji, Kartogr., Katastru i Nieruchomości
W obszarze oznaczonym linią [illegible]
dot. ... do aktualizacji treści mapy zasadniczej
pom. z pom. uzup. przyjęto do zasobu pow.
w dniu 23 GRU. 2010 r. zaewid. pod nr 1835-38/2010
i in. mapa może służyć do celów projekt.
Projektowane ob. bud. wymagające pozwol. na budowę podl. wytyczeniu i inwent. powyk. przez jedn. uprawnione do wyk. prac geodezyjnych.

23 GRU. 2010 z up. STAROSTY
miejscowość i data
imię i nazwisko podpis, stanowisko służbowe osoby upoważnionej

Zdzisław Żyta
Geodeta Powiatowy
Naczelnik Wydziału Geodezji Kartografii, Katastru i Nieruchomości

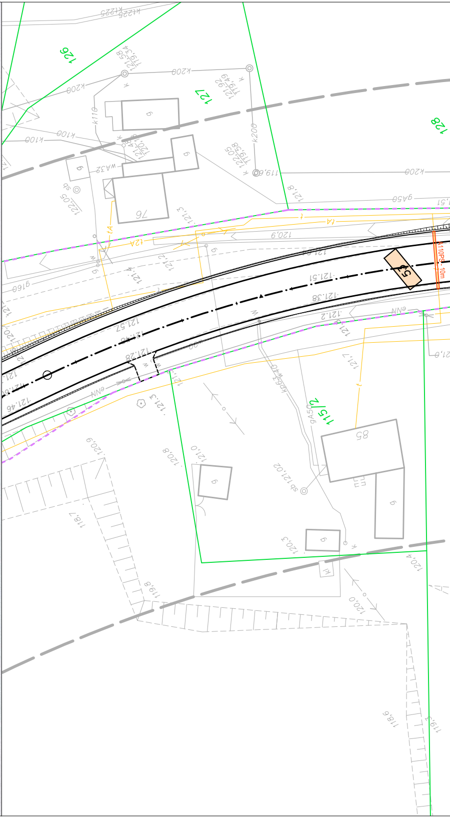
126
127
128
115/2
76
85
K110PS-10m
121,51
121,38
121,57
121,28
120,9

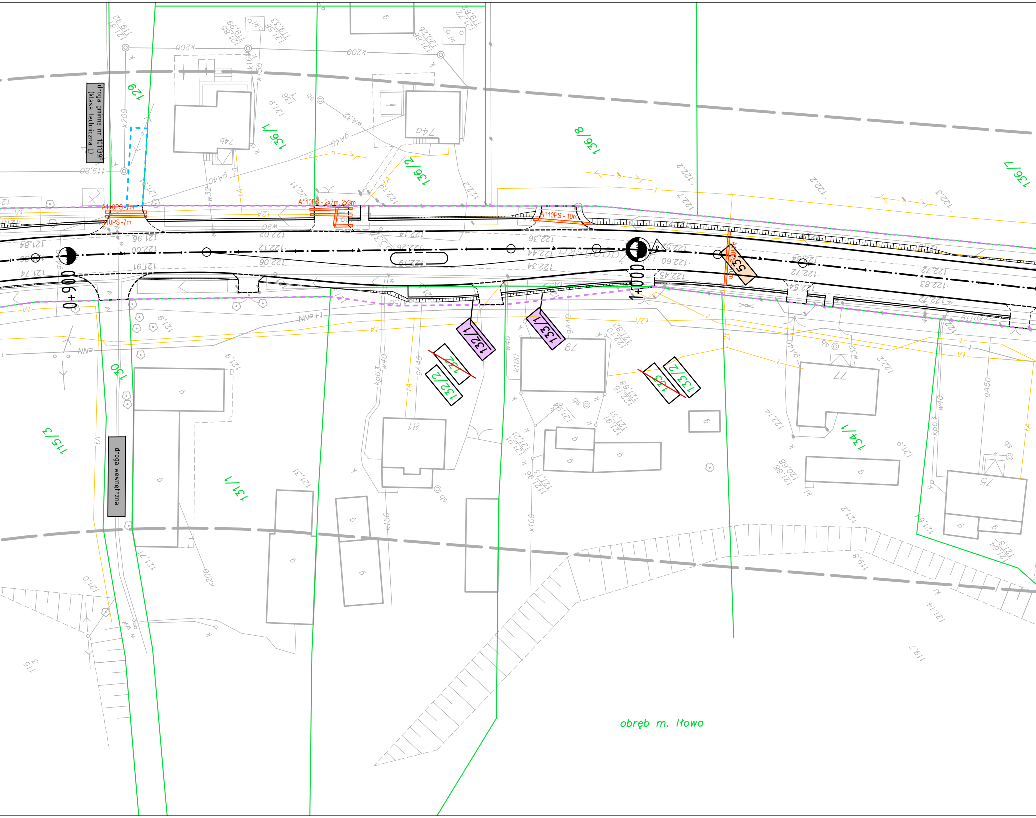
droga gminna nr 101139F (klasa techniczna L)
droga wewnętrzna
obręb m. Iłowa
129
136/1
136/2
136/8
136/7
130
131/1
115/3
132/1
133/1
132/2
133/2
134/1
535
0+900
1+000
A110PS -7m
A110PS -7m
A110PS - 2x7m, 2x3m
A110PS - 10m
122.14
122.26
122.19
122.06
122.36
122.44
122.34
122.60
122.45
122.64
122.72
122.54
122.72
122.83
121.84
121.74
121.96
122.00
121.91
122.02
122.12
119,80
k200
k150
k100
w40
w32
gA40
kp63
tA
t2A
eNN
sb
kl

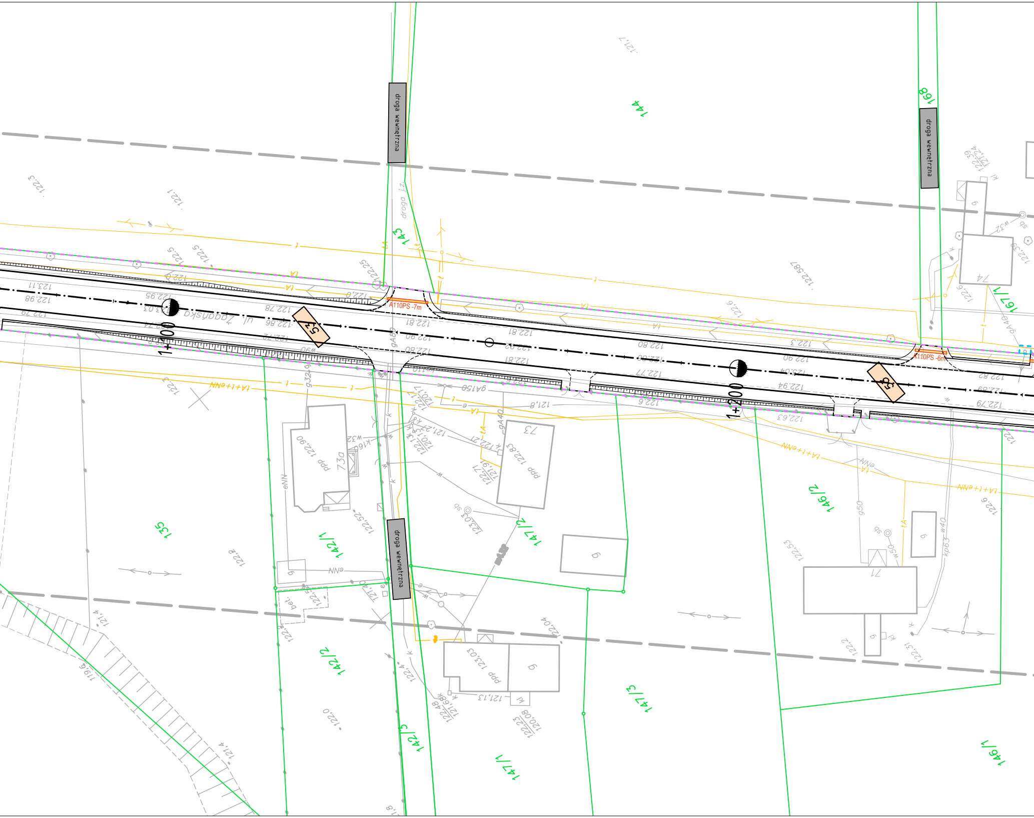
droga wewnętrzna
droga wewnętrzna
droga wewnętrzna
ul. Zagańska
1+100
1+200
52
53
A110PS -7m
A110PS -6m
144
143
168
167/1
135
142/1
142/2
142/3
147/1
147/2
147/3
146/2
146/1
73
73a
74
71
droga j.z.
bet.

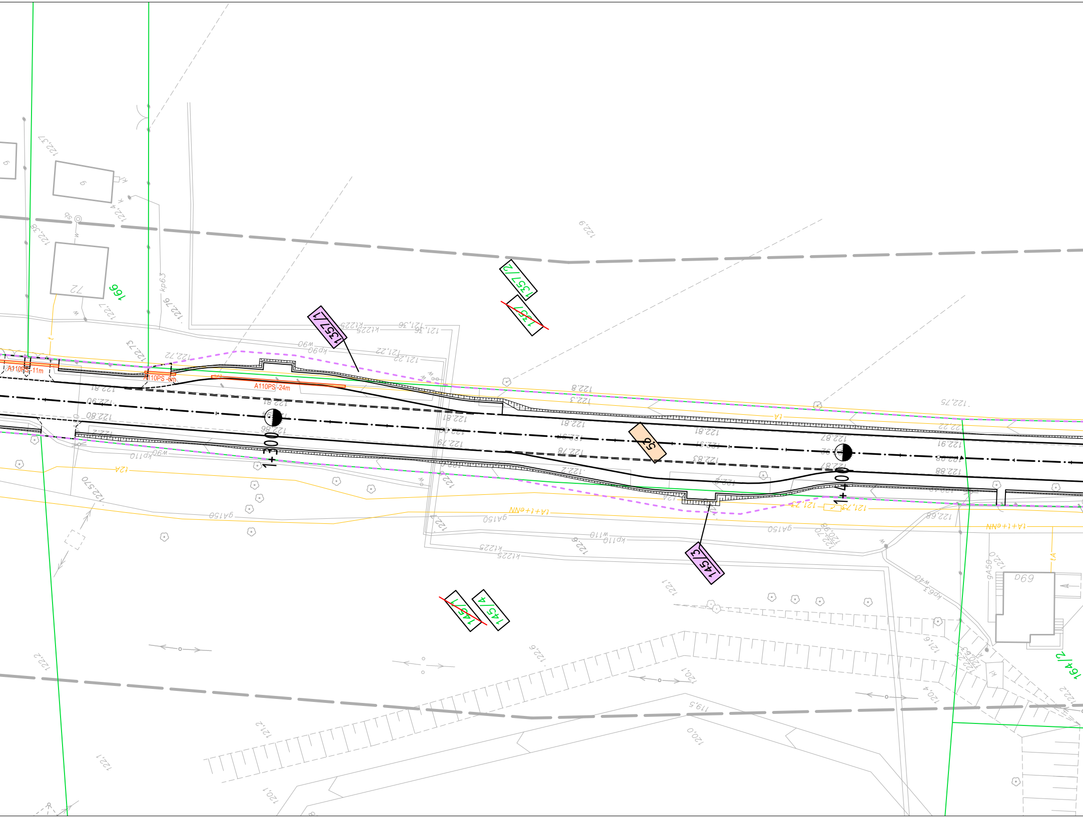
A110PS -11m
A110PS -6m
A110PS -24m
1+300
1+400
135/7
135/2
145/3
145/4
164/2
166
56
72
69b
122,8
122,3
122,75
122,81
122,91
122,78
122,87
122,88
122,80
122,90
122,86
122,79
122,72
122,22
122,9
121,36
121,22
121,73
122,68
122,570
kt225
kp90
w90
kp110
w110
gA150
NNe+t+At
119,5
120,0
120,1
120,4
121,2
121,6
122,6
122,2

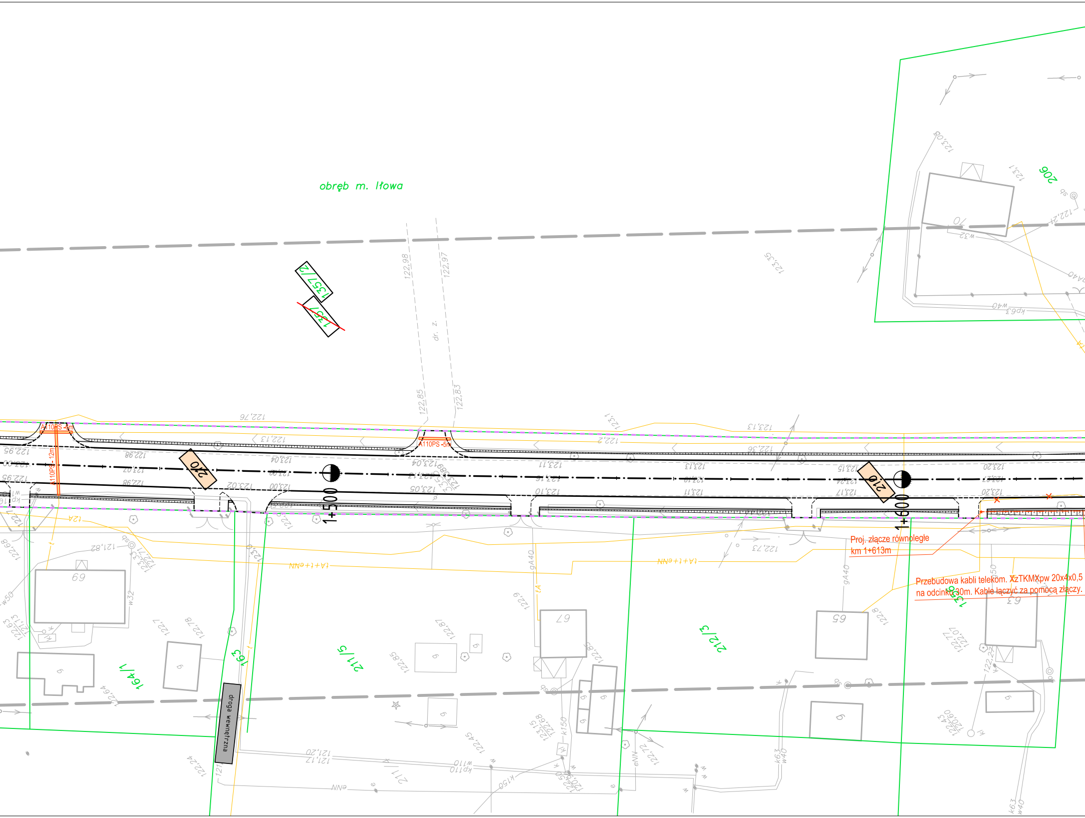
obręb m. Iłowa
1357/2
1357/1
dr. z.
122,98
122,97
122,85
122,83
123,35
206
70
A110PS -5m
A110PS - 12m
210
1+500
1+600
122,76
122,13
123,13
122,95
122,98
123,04
123,11
123,13
123,15
123,20
123,05
123,10
123,17
tA+t+eNN
droga wewnętrzna
69
67
65
63
164/1
163
211/5
212/3
Proj. złącze równoległe
km 1+613m
Przebudowa kabli telekom. XzTKMXpw 20x4x0,5
na odcinku 30m. Kable łączyć za pomocą złączy.
gA40
g50
w32
w40
kp63
k150
kp110
eNN

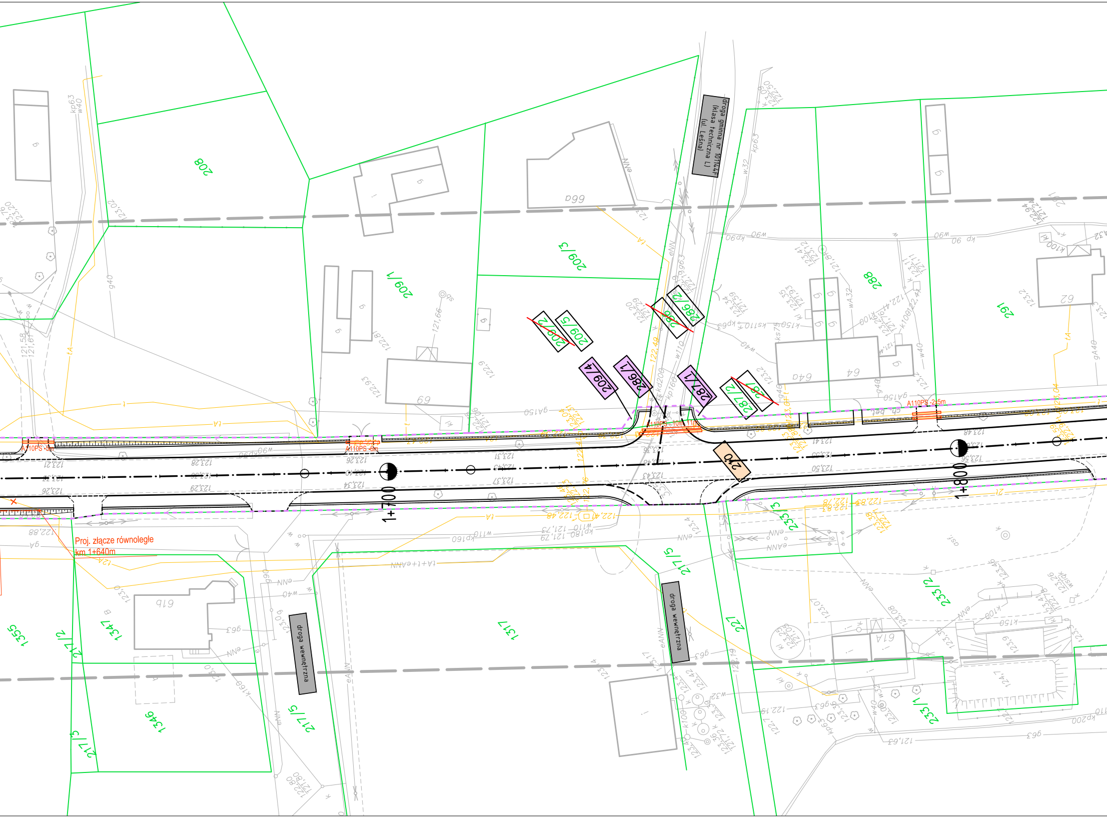
droga gminna nr 101144F (klasa techniczna L) (ul. Leśna)
droga wewnętrzna
droga wewnętrzna
Proj. złącze równoległe km 1+640m
A110PS -5m
A110PS -6m
A110PS - 10m, 11m
A110PS -2,5m
1+700
1+800
2,0
208
209/1
209/3
~~209/2~~
209/5
209/4
286/7
~~286~~
286/2
287/1
287/2
~~287~~
288
291
1355
217/2
1347
1346
217/5
1317
217/5
227
233/2
233/1
233/3
69
64
79
619
64a
69a
122,49
123,36
123,46
123,43
123,31
123,37
123,26
123,34
123,28
123,29
123,21
123,50
123,48
123,56
123,41
122,88
122,48
121,73
121,79
121,63
122,19
eNN
eANN
gA150
w110
kp160
kd200
w40
kp63
w32
kp90
g63
k100
k150

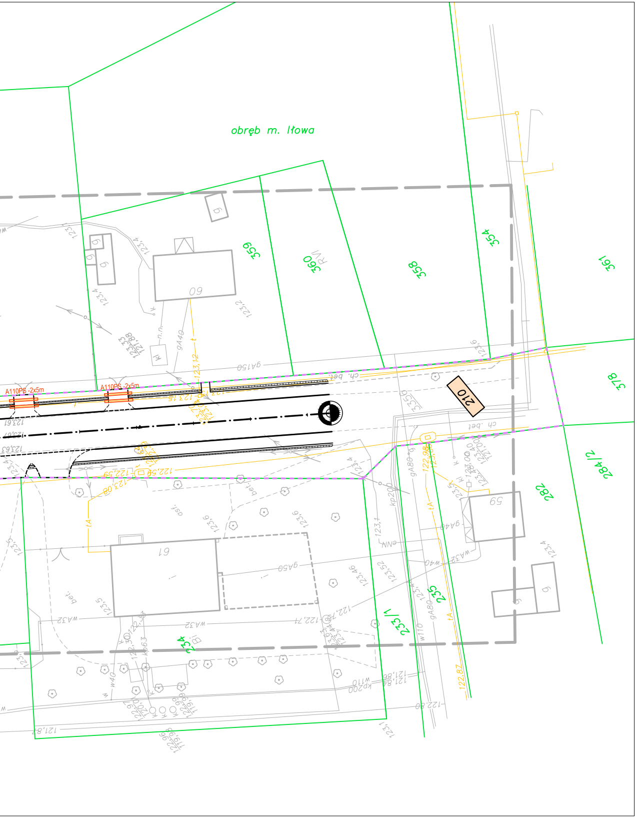
obręb m. Iłowa
359
360
358
354
361
378
284/2
282
210
235
233/1
234
60
61
59
A110PS -2x5m
A110PS -2x5m
ch. bet.
ch. bet.

LEGENDA

- - - - -	linie rozgraniczające teren
- - - - -	zakres obszaru niezbędnego do przebudowy istniejącej sieci uzbrojenia terenu
- - - - -	linie rozgraniczające przejście drogi przez teren wód płynących
——	istniejące granice działek
209/3	istniejące numery działek
~~209/2~~	działki ulegające podziałowi
209/5	działki powstałe w wyniku podziału nieruchomości
209/4	działki pod inwestycję powstałe w wyniku podziału nieruchomości
210	działki pod inwestycję (pas drogowy)
obręb m. Iłowa obręb Czyżówek	istniejące granice obrebów
—·—	projektowana oś
——	projektowany krawężnik 20x30cm
– – – –	projektowany krawężnik 20x30cm obniżony
——	projektowany krawężnik wysepkowy 25x30x75cm
– – – –	proj. krawężnik wysepkowy 25x30x75cm obniżony
-------	projektowany krawężnik najazdowy 20x22cm
-------	projektowany krawężnik najazdowy 15x22cm
——	projektowane obrzeże 8x30cm
– – – –	projektowana krawędź jezdni
——	projektowana krawędź pobocza
= = = =	projektowany ściek z kostki
—•—•—•	projektowana bariera ochronna N2 W1
—•—•—•	projektowana barieroporęcz ochronna N2 W1

ELEMENTY SIECI TELETECHNICZNEJ

——	*istniejąca sieć telekomunikacyjna*
✕ ✕ ✕	*istniejąca sieć telekomunikacyjna do demontażu*
——	*projektowana sieć telekomunikacyjna*
▭	*projektowana rura osłonowa*
◆	*projektowane złącze równoległe*
●	*projektowany słup telekomunikacyjny*

SMP Projektanci Sp. j.

SMP Projektanci Sp. j.
ul. Promienista 87A/1
60-141 Poznań
www.smp.poznan.pl
e-mail: biuro@smp.poznan.pl
tel. 61 86 19 636, fax. 61 86 10 644
NIP 779-23-71-246 REGON 301375359

Inwestor:
Zarząd Województwa Lubuskiego
Ul. Podgórna 7, 65-057 Zielona Góra

Nazwa inwestycji:
Rozbudowa drogi wojewódzkiej nr 296
w m. Iłowa od km 39+279 do km 41+170

Branża: Telekomunikacyjna

Stadium dokumentacji: PB/PW

Stanowisko	Imię i nazwisko	Nr uprawnień specjalność	Podpis
Projektant	mgr inż. Przemysław Iwański	DTT-TU/02234/02/U	
Opracował	mgr inż. Piotr Piskorek		
Opracował			
Sprawdził	mgr inż. Andrzej Dudziński	1253/98/U	

Tytuł rysunku: Plan sytuacyjny

Nr 2.3

Nr umowy: ZDW-ZG-III/226/2010

Data opracowania: 01/2012

Skala: 1:500