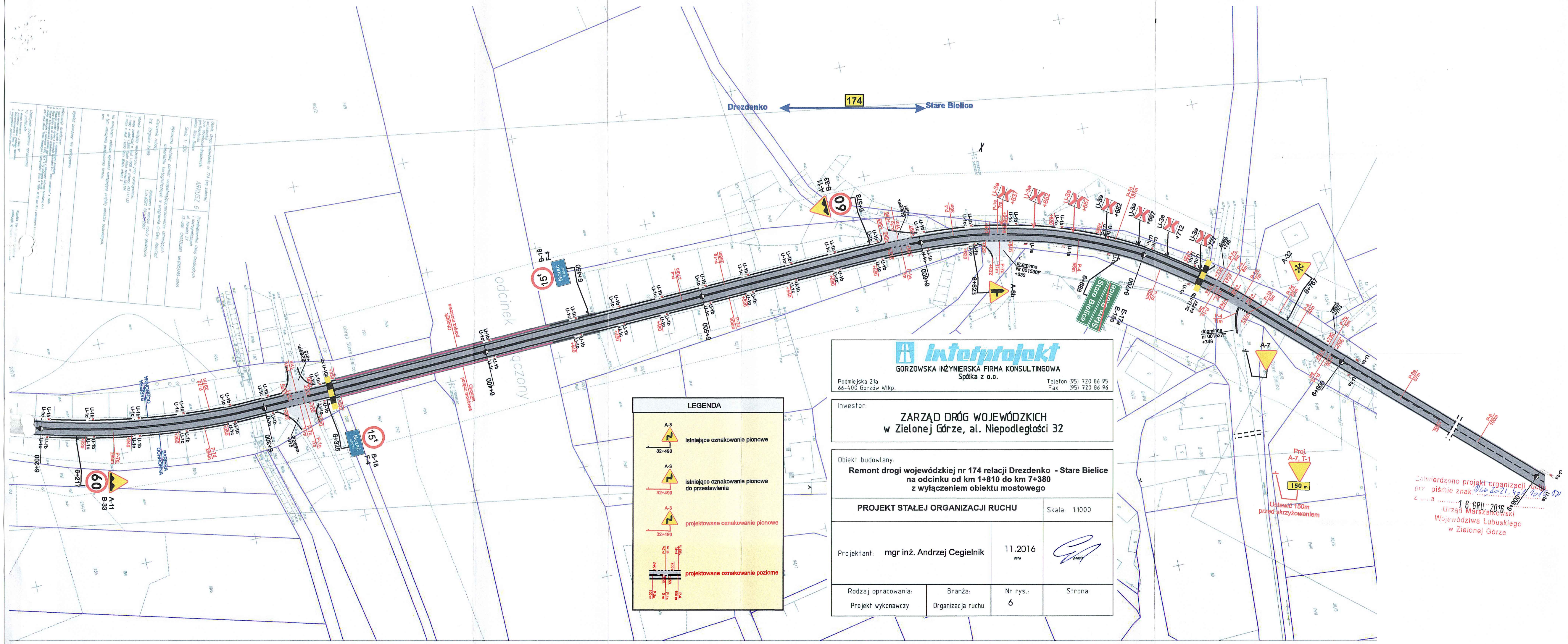

interprojekt

GORZOWSKA INŻYNIERSKA FIRMA KONSULTINGOWA
Spółka z o.o.

Podmiejska 21a
66-400 Gorzów Wlkp.

Telefon (95) 720 86 95
Fax (95) 720 86 96

Inwestor:

ZARZĄD DRÓG WOJEWÓDZKICH
w Zielonej Górze, al. Niepodległości 32

Obiekt budowlany:

Remont drogi wojewódzkiej nr 174 relacji Drezdenko - Stare Bielice na odcinku od km 1+810 do km 7+380 z wyłączeniem obiektu mostowego

PROJEKT STAŁEJ ORGANIZACJI RUCHU			Skala: 1:1000
Projektant: mgr inż. Andrzej Cegielnik		11.2016 data	podpis
Rodzaj opracowania: Projekt wykonawczy	Branża: Organizacja ruchu	Nr rys.: 6	Strona:

Zatwierdzono projekt organizacji ruchu
przy piśmie znak: DGW 3021.43/2016
z dnia 16 GRU. 2016
Urząd Marszałkowski
Województwa Lubuskiego
w Zielonej Górze