Powiat nowosolski
Gmina 080404_5 Kożuchów
Obręb 080404_5.0018 Stypułów
Miejscowość Stypułów dz. nr 822, 697

GN.6640.1263.2015

MAPA DO CELÓW PROJEKTOWYCH

ARKUSZ 1

Skala 1 : 500

Stan na dzień 06.05.2016 r.
Wykonał dn. 06.05.2016 r.

DRAFT
Geodezja **Marek Zawadzki**
ul. Brzozowa 76, Os. Poznańskie
66-446 Deszczno
NIP 599-252-20-39, REGON 080084434
tel. 794 994 814

GEODETA UPRAWNIONY
Mirosław Borowiecki
ul. Dąbrowskiego 13A/5, tel. 601 723372
66-400 Gorzów Wlkp.
upr. nr 15757

Mapę do celów projektowych sporządzono przy wykorzystaniu mapy zasadniczej w skali 1:1000 – sekcje: 5.161.25.04.1, 5.161.25.04.2.

Nie wyklucza się istnienia w terenie innych nie wykazanych na mapie urządzeń podziemnych, które nie były zgłaszane do inwentaryzacji w instytucjach branżowych.

W obszarze aktualizacji występują pkt. Osnowy geodezyjnej podlegające ochronie: 253, 516125110120.

Zaprojektowane i uzgodnione w ZUDP sieci uzbrojenia terenu wykreślono linią przerywaną: brak.

Układ współrzędnych płaskich prostokątnych „2000/5”

Układ wysokościowy państwowy „Kronsztadt 86”

Dla aktualizowanego obszaru nie sprawdzono zapisów ujawnionych w Księgach Wieczystych dotyczących obciążeniami gruntowymi.

§80 ust. 6 rozp. MSWiA z dn. 9 listopada 2011 r. (Dz. U. 2011.263.1572)

Dla aktualizowanego obszaru nie sprawdzano elementów wyszczególnionych w § 6 ust. 1 rozp. MGPiB z dnia 21 lutego 1995r. (Dz.U.1995.25.133).

Poświadcza się, że niniejszy dokument został opracowany w wyniku prac geodezyjnych i kartograficznych, których rezultaty zawiera operat techniczny wpisany do ewidencji materiałów państwowego zasobu geodezyjnego i kartograficznego.
STAROSTA NOWOSOLSKI
P.080404_5.0018.2016.742
Identyfikator ewidencyjny materiału zasobu - operatu technicznego
2016-09-07
Data wpisania operatu technicznego do ewidencji materiałów zasobu
Z up. STAROSTY
Andrzej Trojanowski
Kierownik Powiatowego Ośrodka Dokumentacji Geodezyjnej i Kartograficznej
Imię, nazwisko i podpis osoby reprezentującej organ

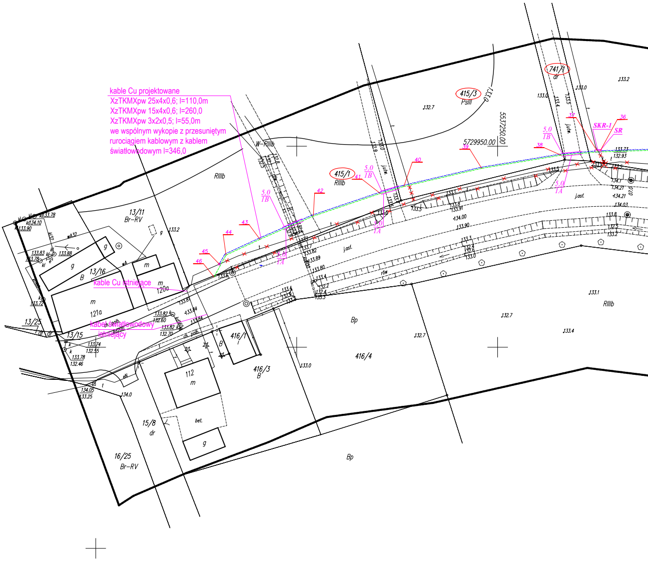
kable Cu projektowane
XzTKMXpw 25x4x0,6; l=110,0m
XzTKMXpw 15x4x0,6; l=260,0
XzTKMXpw 3x2x0,5; l=55,0m
we wspólnym wykopie z przesuniętym
rurociągiem kablowym z kablem
światłowodowym l=346,0
kable Cu istniejące
kabel światłowodowy
istniejący
5729950.00
5537250.00
741/1
dr
415/3
PsIII
415/1
RIIIb
W-RIIIb
13/11
Br-RV
13/16
B
13/15
13/25
dr
15/8
dr
16/25
Br-RV
416/1
416/3
B
416/4
Bp
RIIIb
112
m
121a
120a
bet.
g
j.asf.
j.utw.
rów
5,0
1B
5,0
1A
SKR-1
SR
36
37
38
39
40
41
42
43
44
45
46

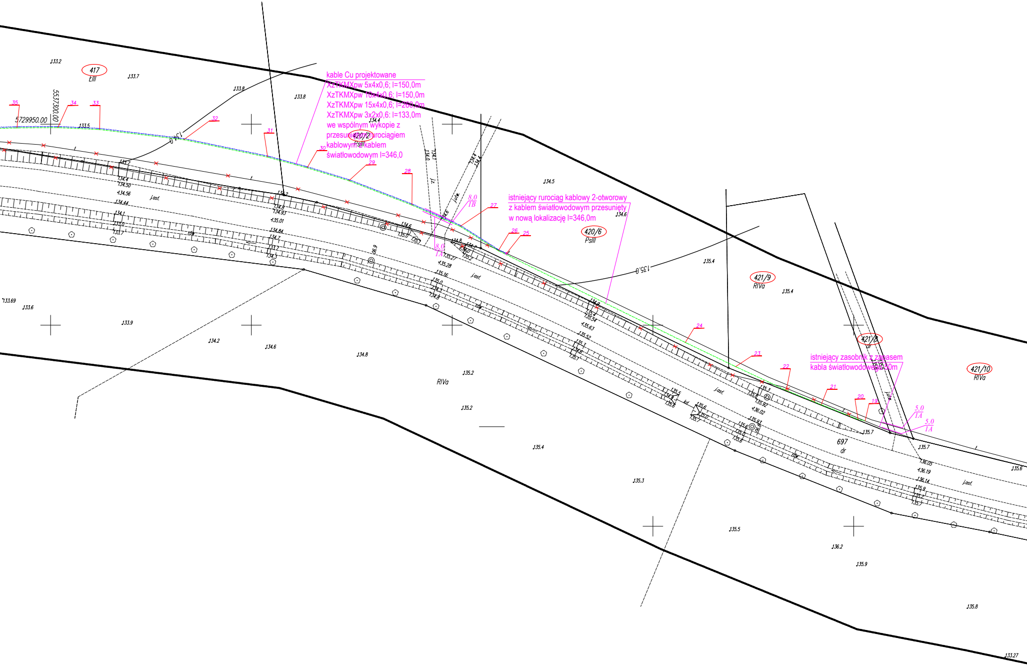
kable Cu projektowane
XzTKMXpw 5x4x0,6; l=150,0m
XzTKMXpw 10x4x0,6; l=150,0m
XzTKMXpw 15x4x0,6; l=260,0m
XzTKMXpw 3x2x0,6: l=133,0m
we wspólnym wykopie z
przesuniętym rurociągiem
kablowym z kablem
światłowodowym l=346,0
istniejący rurociąg kablowy 2-otworowy
z kablem światłowodowym przesunięty
w nową lokalizację l=346,0m
istniejący zasobnik z zapasem
kabla światłowodowego 50m
5729950.00
5537300.00
417
ŁIII
420/2
PsIII
420/6
PsIII
421/9
RIVa
421/8
dr
421/10
RIVa
697
dr
RIVa
8,0
1B
8,0
1A
5,0
1A
5,0
1A
35
34
33
32
31
30
29
28
27
26
25
24
23
22
21
20
19
j.asf.
j.asf.
j.asf.
j.asf.
j.utw.
j.utw.
j.z.
135.0
134.0
133.2
133.7
133.8
133.8
133.5
134.4
134.5
134.6
135.4
135.4
133.69
133.6
133.9
134.2
134.6
134.8
135.2
135.2
135.4
135.3
135.5
136.2
135.9
135.8
133.27
135.7
135.7
135.6

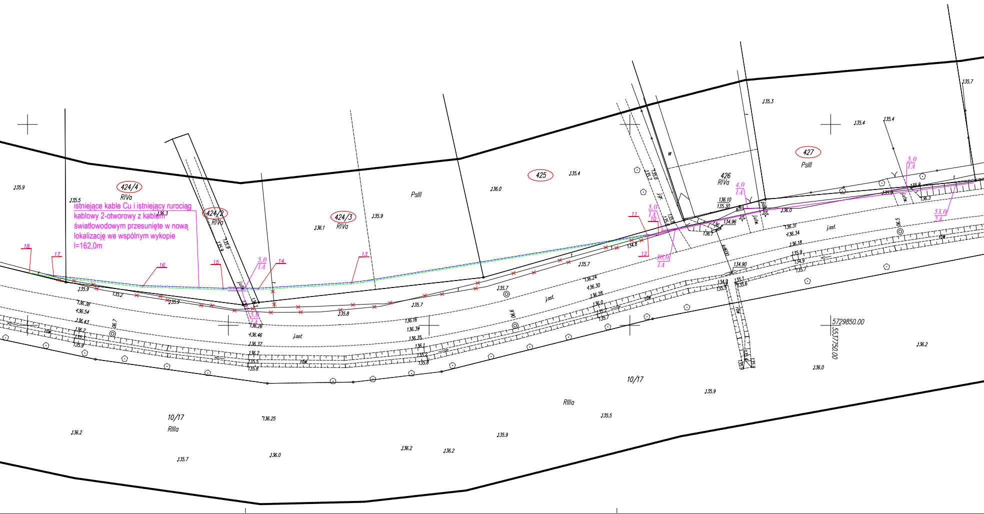

istniejące kable Cu i istniejący rurociąg kablowy 2-otworowy z kablem światłowodowym przesunięte w nową lokalizację we wspólnym wykopie l=162,0m

424/4
RIVa
424/2
RIVa
424/3
RIVa
PsIII
425
426
RIVa
427
PsIII
10/17
RIIIa
10/17
RIIIa
18
17
16
15
14
13
12
11
10
5,0
1A
5,0
1A
30,0
1A
5,0
1A
4,0
1A
5,0
1A
53,0
2A
j.asf.
j.asf.
j.gr.
j.utw.
j.utw.
5729850.00
5537750.00
135.9
135.5
136.3
136.1
135.9
136.0
135.4
135.3
135.4
135.4
135.7
136.2
136.0
135.9
135.5
136.25
136.2
135.7
136.0
136.2
136.2
135.9

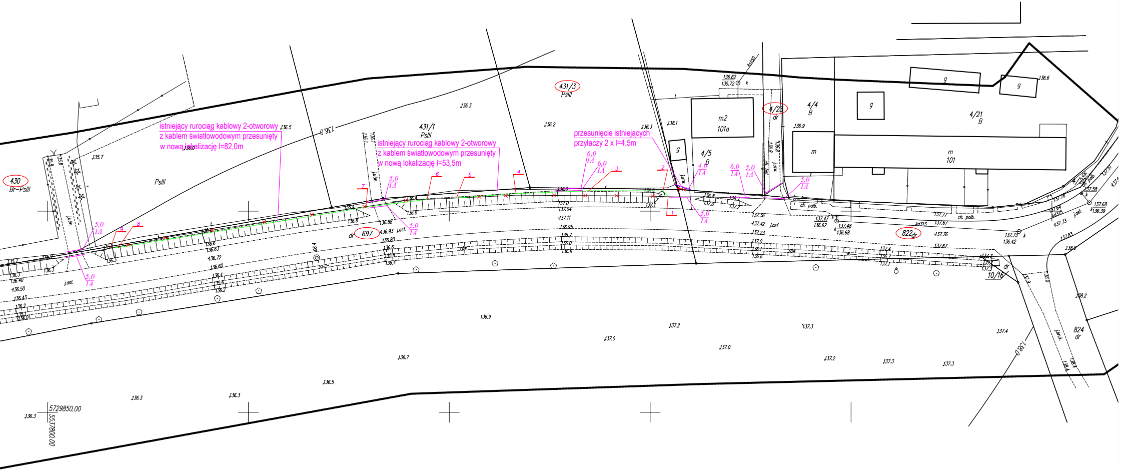
istniejący rurociąg kablowy 2-otworowy
z kablem światłowodowym przesunięty
w nową lokalizację l=82,0m
istniejący rurociąg kablowy 2-otworowy
z kablem światłowodowym przesunięty
w nową lokalizację l=53,5m
przesunięcie istniejących
przyłaczy 2 x l=4,5m
430
Br-PsIII
PsIII
431/1
PsIII
431/3
PsIII
697
dr
4/23
dr
4/4
B
4/5
B
4/21
B
m2
101a
m
101
g
822
dr
10/16
dr
824
dr
4/20
dr
5.0
1A
6.0
1A
4.0
1A
1
2
3
4
5
6
7
8
9
j.utw.
j.asf.
j.bruk.
ch. polb.
kd150
kd315
136.0
138.0
5729850.00
5537800.00

LEGENDA BR. TELEKOM:

-·-·-·-·-	proj. lub przesuwany kabel ziemny;
-·-·-·-·-	przesuwany rurociąg kablowy z kablem światłowodowym
10,0 1A	proj. osłona rurowa dwudzielna A 120PS
10,0 1B	proj. rura ochronna RHDPEp 110/6,3
▭	proj. studnia SKR–1
▨	proj. słupek rozdzielczy SR
○	proj. złącze przelotowe na kablach Cu
× × × ×	likwidacja

UWAGI BR. TELEKOM:

1. Przesunięty rurociąg kablowy 2-otworowy z kablem światłowodowym należy układać we wspólnym wykopie z projektowanymi lub przesuwanymi kablami Cu
2. Pokazane na niniejszym planie złącza kablowe dotyczą kabli Cu

JEDNOSTKA PROJEKTOWA	**PRZEDSIĘBIORSTWO WIELOBRANŻOWE "FAWAL"** **Filip Walczak** ul. Kobylogórska 16A, 66-400 Gorzów Wlkp. tel. 095 72 94 330, fax. 095 72 94 330
INWESTOR	**ZARZĄD WOJEWÓDZTWA LUBUSKIEGO** ul.Podgórna 7 , 65-042 Zielona Góra
TEMAT	ROZBUDOWA DROGI WOJEWÓDZKIEJ NR 296 na odcInku 6+250,00÷7+110,00
ADRES	Gmina Kożuchów (powiat nowosolski) jednostka ewidencyjna: Kożuchów-obszar wiejski; obręb Stypułów: 697, 822, 415/4 (415/1), 415/6 (415/3), 741/3 (741/1), 417/1 (417), 420/7 (420/2), 420/9 (420/6), 421/18 (421/9), 421/16 (421/8), 421/20 (421/10), 424/9 (424/4), 424/5 (424/2), 424/7 (424/3), 425/1 (425), 427/1 (427), 430/1 (430), 431/5 (431/1), 431/7 (431/3), 4/30 (4/5), 4/32 (4/23), 10/18 (10/17), 10/19 (10/17) *w nawiasach podano numery działek przed podziałem
FAZA	PROJEKT WYKONAWCZY
BRANŻA	TELETECHNICZNA

FUNKCJA	**IMIĘ I NAZWISKO**	**UPRAWNIENIA**	**DATA**	**PODPIS**
PROJEKTANT	**mgr inż. Janusz Siedmaj**	**upr. nr 1364/98/U** **do projektowania w telekomunikacji przewodowej**	**10.02.2017**	

RYSUNEK	PLAN SYTUACYJNY		
DATA: **10.02.2017**	**SKALA:** **1:500**	**NR RYSUNKU:** **2**	**ARKUSZ RYSUNKU:** **1**