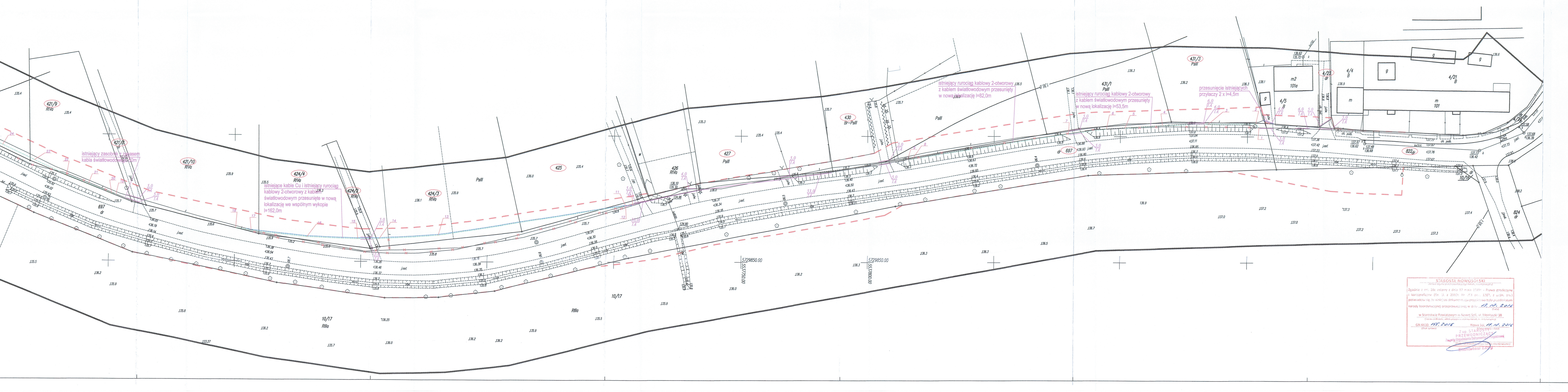
istniejący rurociąg kablowy 2-otworowy z kablem światłowodowym przesunięty w nową lokalizację l=82,0m
istniejący rurociąg kablowy 2-otworowy z kablem światłowodowym przesunięty w nową lokalizację l=53,5m
przesunięcie istniejących przyłaczy 2 x l=4,5m
istniejący zasobnik z zapasem kabla światłowodowego 50m
istniejące kable Cu i istniejący rurociąg kablowy 2-otworowy z kablem światłowodowym przesunięte w nową lokalizację we wspólnym wykopie l=162,0m
431/3
PsIII
431/1
PsIII
430
Bi-PsIII
427
PsIII
426
RIVa
425
424/3
RIVa
424/2
RIVa
424/4
RIVa
421/10
RIVa
421/8
dr
421/9
RIVa
697
dr
822
dr
824
dr
4/5
B
4/23
dr
4/4
B
4/21
B
m2
101a
m
101
g
10/17
RIIIa
5729850.00
5537750.00
5537800.00

STAROSTA NOWOSOLSKI
(Nazwa organu przeprowadzającego naradę koordynacyjną)

Zgodnie z art. 28c ustawy z dnia 17 maja 1989r. - Prawo geodezyjne i kartograficzne (Dz. U. z 2010r. Nr 193 poz. 1287, z późn. zm.) poświadcza się, że niniejsza dokumentacja projektowa była przedmiotem narady koordynacyjnej przeprowadzonej w dniu 13.10.2016
(Data)

w Starostwie Powiatowym w Nowej Soli, ul. Moniuszki 3B
(Nazwa jednostki, adres przeprowadzenia narady koordynacyjnej)

GN.6630.155.2016
(Znak sprawy)

Nowa Sól, 19.10.2016
(Miejscowość i data)

Z up. STAROSTY
PRZEWODNICZĄCY
Zespołu Uzgadniania Dokumentacji Projektowej
(Podpis przewodniczącego narady koordynacyjnej)
Stanisław Łoś

LEGENDA BR. TELEKOM:

───	proj. lub przesuwany kabel ziemny;
───	przesuwany rurociąg kablowy z kablem światłowodowym
10,0 / 1A	proj. osłona rurowa dwudzielna A 120PS
10,0 / 1B	proj. rura ochronna RHDPEp 110/6,3
▭	proj. studnia SKR-1
⊠	proj. słupek rozdzielczy SR
○	proj. złącze przelotowe na kablach Cu
× × × ×	likwidacja
– – –	linia rozgraniczająca pas drogowy (DW 296) (docelowa granica działki)

Lubuski Urząd Wojewódzki
w Gorzowie Wielkopolskim
ul. Jagiellończyka 8
66-400 Gorzów Wlkp.

UWAGI BR. TELEKOM:

1. Przesunięty rurociąg kablowy 2-otworowy z kablem światłowodowym należy układać we wspólnym wykopie z projektowanymi lub przesuwanymi kablami Cu
2. Pokazane na niniejszym planie złącza kablowe dotyczą kabli Cu

JEDNOSTKA PROJEKTOWA	PRZEDSIĘBIORSTWO WIELOBRANŻOWE "FAWAL" Filip Walczak Sp. z o.o. ul. Kobylogórska 16A, 66-400 Gorzów Wlkp. tel. 095 72 94 330, fax. 095 72 94 330
INWESTOR	ZARZĄD WOJEWÓDZTWA LUBUSKIEGO ul.Podgórna 7 , 65-042 Zielona Góra
TEMAT	ROZBUDOWA DROGI WOJEWÓDZKIEJ NR 296 na odcinku 6+250,00÷7+110,00
ADRES	Gmina Kożuchów (powiat nowosolski) -jednostka ewidencyjna: Kożuchów-obszar wiejski -obręb Stypułów: 697, 822, (415/1), (415/3), (741/1), (417), (420/2), (420/6), (421/9), (421/8), (421/10), (424/4), (424/2), (424/3), (425), (427), (430), (431/1), (431/3), (4/5), (4/23), (10/17)
FAZA	PROJEKT BUDOWLANY
BRANŻA	TELETECHNICZNA

FUNKCJA	IMIĘ I NAZWISKO	UPRAWNIENIA	DATA	PODPIS
Projektant (br. teletechniczna)	mgr inż. Janusz Siemdaj	upr. nr 1364/98/U do projektowania w specjalności telekomunikacja przewodowa	07.09.2016	

RYSUNEK	Plansza zbiorcza uzbrojenia		
DATA: 22.08.2016	SKALA: 1:500	NR RYSUNKU: 1	ARKUSZ RYSUNKU: 1

57

Powiat nowosolski
Gmina 080404_5 Kożuchów
Obręb 080404_5.0018 Stypułów
Miejscowość Stypułów dz. nr 822, 697

GN.6640.1263.2015

MAPA DO CELÓW PROJEKTOWYCH

ARKUSZ 1

Skala 1 : 500

Stan na dzień 06.05.2016 r.
Wykonał dn. 06.05.2016 r.

DRAFT
Geodezja Marek Zawadzki
ul. Brzozowa 76, Os. Poznańskie
66-446 Deszczno
NIP 599-252-20-39, REGON 080084434
tel. 794 994 814

GEODETA UPRAWNIONY
Mirosław Borowiecki
ul. Dąbrowskiego 13A/5, tel. 601 723372
66-400 Gorzów Wlkp.
upr. nr 15757

Mapę do celów projektowych sporządzono przy wykorzystaniu mapy zasadniczej w skali 1:1000 – sekcje: 5.161.25.04.1, 5.161.25.04.2.

Nie wyklucza się istnienia w terenie innych nie wykazanych na mapie urządzeń podziemnych, które nie były zgłaszane do inwentaryzacji w instytucjach branżowych.

W obszarze aktualizacji występują pkt. Osnowy geodezyjnej podlegające ochronie: 253, 516125110120.

Zaprojektowane i uzgodnione w ZUDP sieci uzbrojenia terenu wykreślono linią przerywaną: brak.

Układ współrzędnych płaskich prostokątnych „2000/5"

Układ wysokościowy państwowy „Kronsztadt 86"

Dla aktualizowanego obszaru nie sprawdzono zapisów ujawnionych w Księgach Wieczystych dotyczących obciążeniami gruntowymi.

§80 ust. 6 rozp. MSWiA z dn. 9 listopada 2011 r. (Dz. U. 2011.263.1572)

Dla aktualizowanego obszaru nie sprawdzano elementów wyszczególnionych w § 6 ust. 1 rozp. MGPiB z dnia 21 lutego 1995r. (Dz.U.1995.25.133).

Poświadcza się, że niniejszy dokument został opracowany w wyniku prac geodezyjnych i kartograficznych, których rezultaty zawiera operat techniczny wpisany do ewidencji materiałów państwowego zasobu geodezyjnego i kartograficznego.
STAROSTA NOWOSOLSKI
P.080404_5.0018.2016.742
Identyfikator ewidencyjny materiału zasobu - operatu technicznego
2016-09-07
Data wpisania operatu technicznego do ewidencji materiałów zasobu
Z up. STAROSTY
Andrzej Trojanowski
Imię, nazwisko i podpis osoby reprezentującej organ

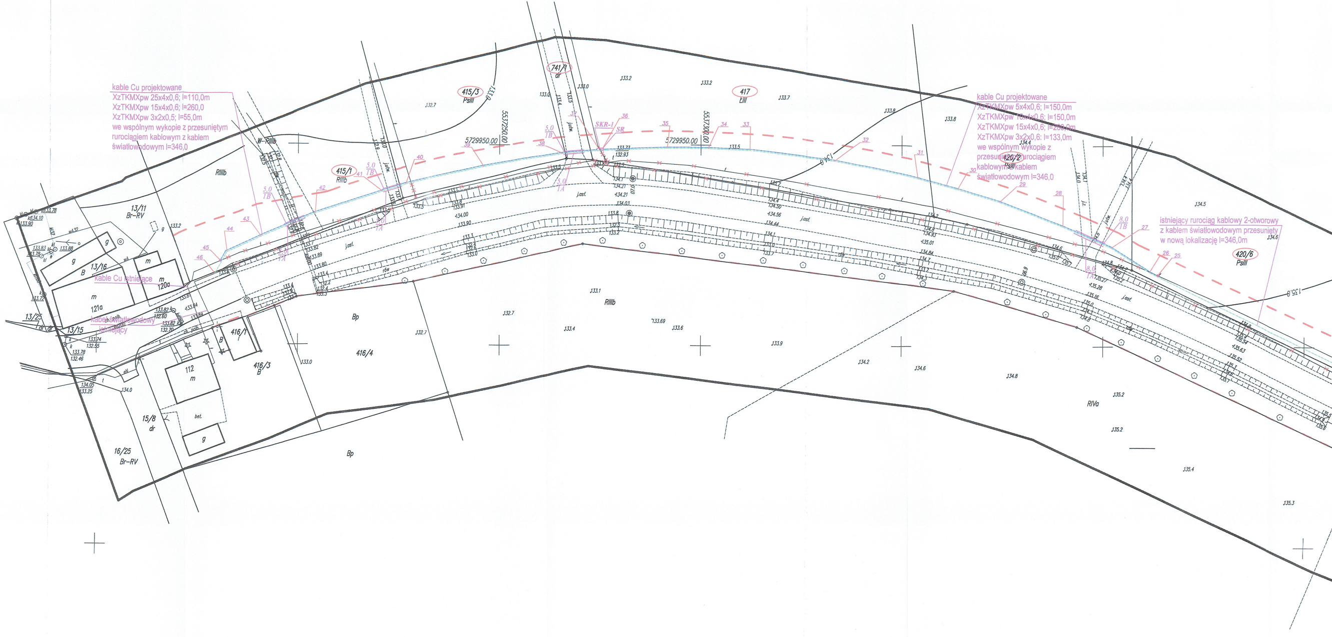
kable Cu projektowane
XzTKMXpw 25x4x0,6; l=110,0m
XzTKMXpw 15x4x0,6; l=260,0
XzTKMXpw 3x2x0,5; l=55,0m
we wspólnym wykopie z przesuniętym rurociągiem kablowym z kablem światłowodowym l=346,0
kable Cu projektowane
XzTKMXpw 5x4x0,6; l=150,0m
XzTKMXpw 10x4x0,6; l=150,0m
XzTKMXpw 15x4x0,6; l=260,0m
XzTKMXpw 3x2x0,6; l=133,0m
we wspólnym wykopie z przesuniętym rurociągiem kablowym z kablem światłowodowym l=346,0
istniejący rurociąg kablowy 2-otworowy z kablem światłowodowym przesunięty w nową lokalizację l=346,0m
kable Cu istniejące
kabel światłowodowy istniejący
SKR-1
SR
5729950.00
5537250.00
5537300.00
415/3
PsIII
415/1
RIIIb
741/1
dr
417
ŁIII
420/2
PsIII
420/6
PsIII
416/4
Bp
416/3
B
416/1
13/11
Br-RV
13/16
B
13/15
13/25
15/8
dr
16/25
Br-RV
RIVa
jutw.
j.ast.
5.0
TB
5.0
TA
8.0
TB
8.0
TA