Szkic orientacyjny

woj.	lubuskie
powiat	Żagań
miasto	Iłowa
ulica	Żagańska

MAPA SYTUACYJNO-WYSOKOŚCIOWA
do celów projektowych
skala 1:500
arkusz 2

Mapę sytuacyjno-wysokościową na podstawie mapy zasadniczej ark. 441.323.171, 441.323.173, 441.323.214, 441.323.221, 441.323.223, 441.323.2144 oraz pomiaru uzupełniającego wykonał geod. upr. Kornel Kłoniecki oraz geod. inż. Rafał Kłoniecki

Dopuszcza się istnienie innych sieci uzbrojenia podziemnego nie zainwentaryzowanych w Starostwie Powiatowym w Żaganiu.

Niniejszą mapę wykonano w oparciu o mapy zasadnicze w skali 1:1000

KERG 1535-38/2010
DZ. Nr 1540-1/2010
Nr ks. rob. 25/2010
Żagań, dnia 23.11.2010r.

GEODETA UPRAWNIONY
Kornel Kłoniecki
ul. Konopnickiej 32, 68-100 ŻAGAŃ, Nr upr. 3281
NIP 924-10-75-06 Kornel

Starostwo Powiatowe w Żaganiu
Wydział Geodezji, Kartografii, Katastru i Nieruchomości
23 GRU. 2010
23 GRU. 2010

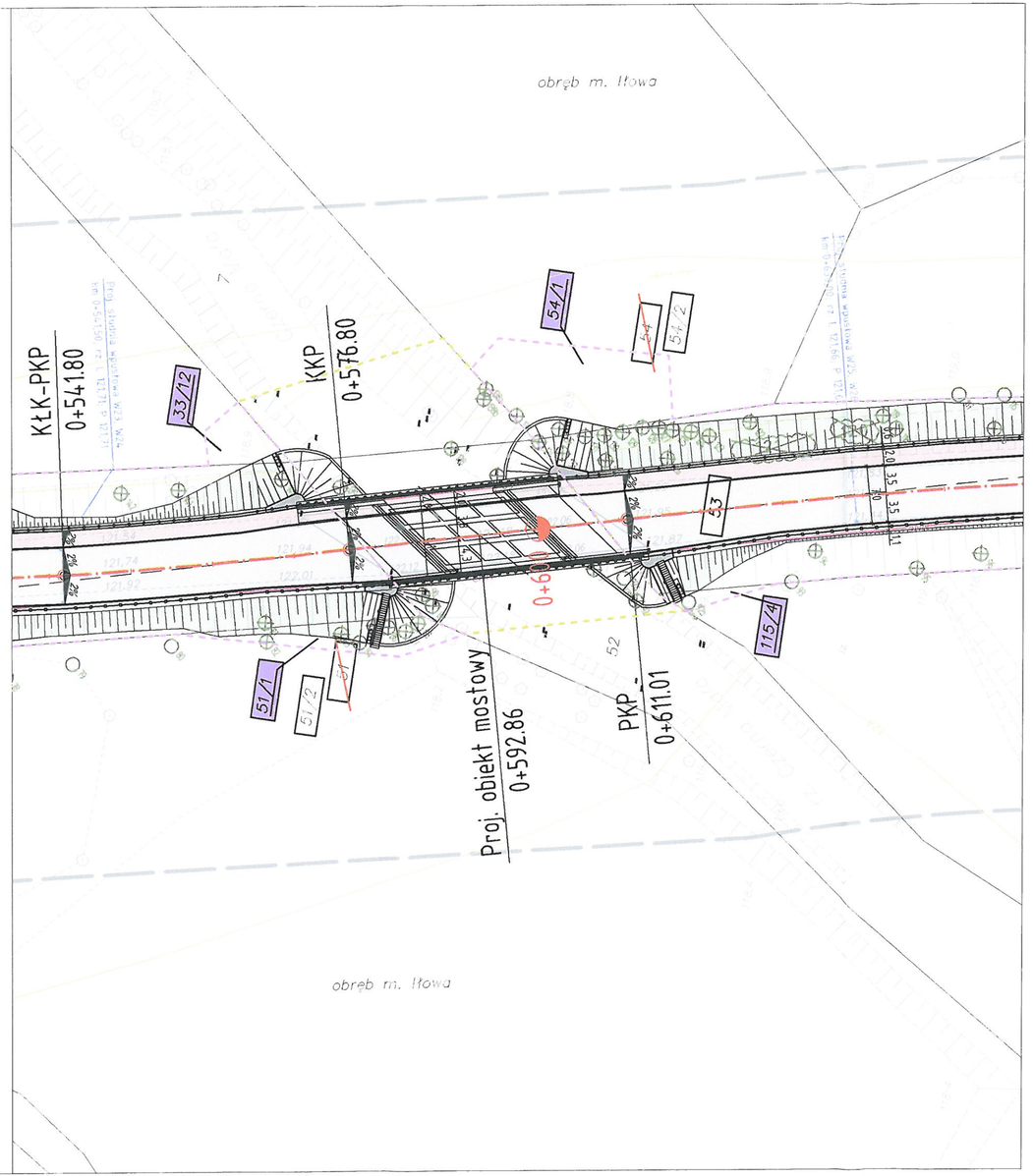

PLAN SYTUACYJNO - WYSOKOŚCIOWY

SKALA 1:500

Lubuski Urząd Wojewódzki
w Gorzowie Wielkopolskim
ul. Jagiellończyka 8
66-400 Gorzów Wlkp.
(13)

LEGENDA

- linie rozgraniczające teren
- linie rozgraniczające przejście drogi przez teren wód płynących
- istniejące granice działek
- 209/3 istniejące numery działek
- 209/2 działki ulegające podziałowi
- 209/5 działki powstałe w wyniku podziału nieruchomości
- 209/4 działki pod inwestycję powstałe w wyniku podziału nieruchomości
- 210 działki pod inwestycję (pas drogowy)
- projektowana oś
- projektowany krawężnik 20x30cm
- projektowane obrzeże 8x30cm
- projektowana krawędź jezdni
- projektowana krawędź pobocza
- projektowana bariera ochronna N2 W1
- projektowana barieroporęcz ochronna N2 W1
- projektowana jezdnia bitumiczna
- proj. kostka brukowa (kostka bet. - kolor szary)
- proj. chodnik (kostka betonowa - kolor szary)
- projektowana zieleń
- istniejąca sieć telekomunikacyjna
- istniejąca sieć elektroenergetyczna

SMP Projektanci Sp. j.
SMP Projektanci Sp. j.
ul. Promienista 87A/1
60-141 Poznań
www.smp.poznan.pl
e-mail: biuro@smp.poznan.pl
tel. 61 86 19 636, fax. 61 86 10 644
NIP 779-23-71-246 REGON 301375359

Inwestor:	Zarząd Województwa Lubuskiego Ul. Podgórna 7, 65-057 Zielona Góra
Nazwa inwestycji:	Rozbudowa drogi wojewódzkiej nr 296 w m. Iłowa od km 39+279 do km 41+170
Branża: DROGOWA	Stadium dokumentacji: PB/PW

Stanowisko	Imię i nazwisko	Nr uprawnień specjalność	Podpis
Projektant	mgr inż. Marcin Matysik	WKP/0233/POOD/06 drogowa	
Opracował	mgr inż. Radosław Pietruszewski		
Opracował	Przemysław Woliński		
Sprawdzający	mgr inż. Łukasz Szuba	7131/190/P/2002 konstrukcyjno-budowlana	

Tytuł rysunku: Plan sytuacyjno - wysokościowy		Nr 02
Nr umowy: ZDW-ZG-III/226/2010	Data opracowania: 01/2012	Skala: 1:500