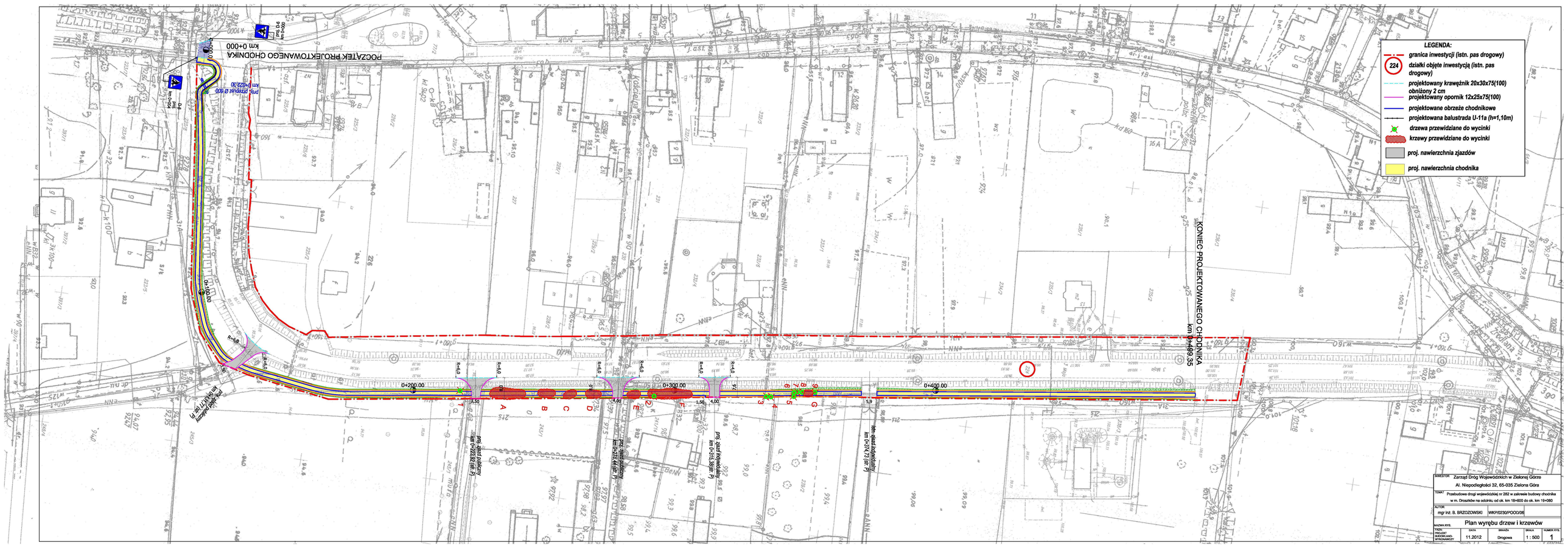

INWESTOR	Zarząd Dróg Wojewódzkich w Zielonej Górze Al. Niepodległości 32, 65-035 Zielona Góra
TEMAT	Przebudowa drogi wojewódzkiej nr 282 w zakresie budowy chodnika w m. Droszków na odcinku od ok. km 18+600 do ok. km 19+080
AUTOR	mgr inż. B. BRZOZOWSKI WKP/0230/POOD/06
NAZWA RYS.	Plan wyrębu drzew i krzewów

FAZA PROJEKT BUDOWLANO-WYKONAWCZY	DATA	BRANŻA	SKALA	NUMER RYS.
	11.2012	Drogowa	1 : 500	1