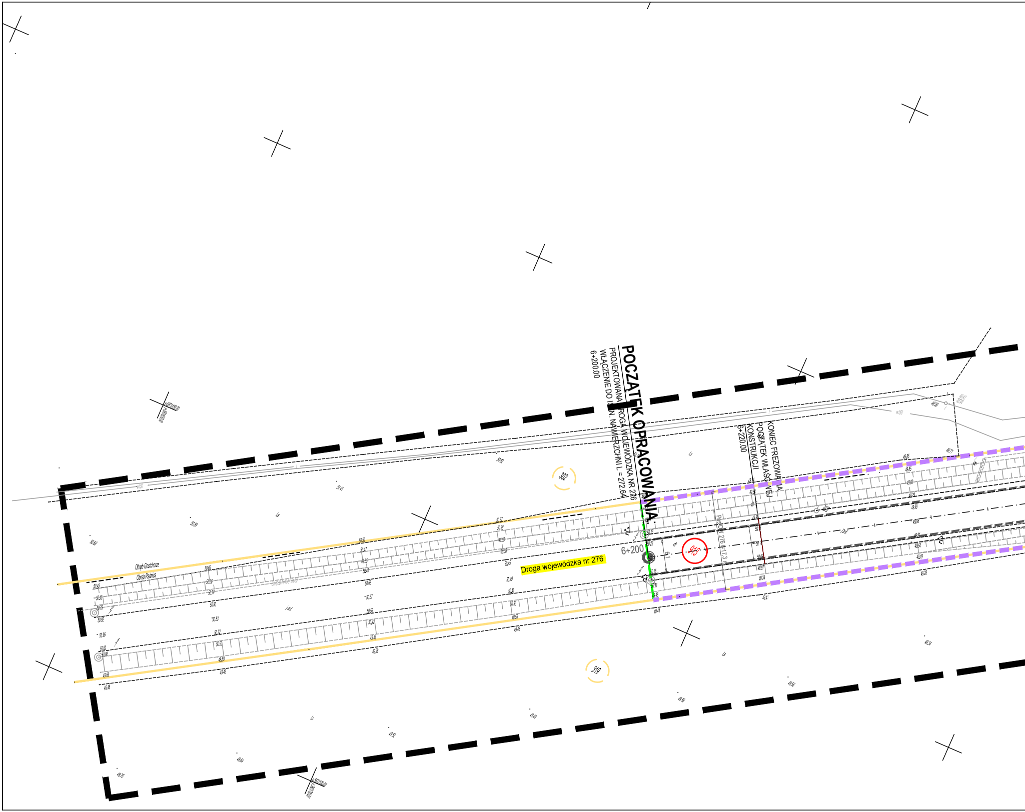
POCZĄTEK OPRACOWANIA
PROJEKTOWANA DROGA WOJEWÓDZKA NR 276
WŁĄCZENIE DO ISTN. NAWIERZCHNI L = 272.64
6+200.00
KONIEC FREZOWANIA
POCZĄTEK WŁAŚCIWEJ
KONSTRUKCJI
6+220.00
Droga wojewódzka nr 276
6+200
Pas DW 276 l=17,3 m
6,1
302
319
913
Obręb Gostchorze
Obręb Radnica

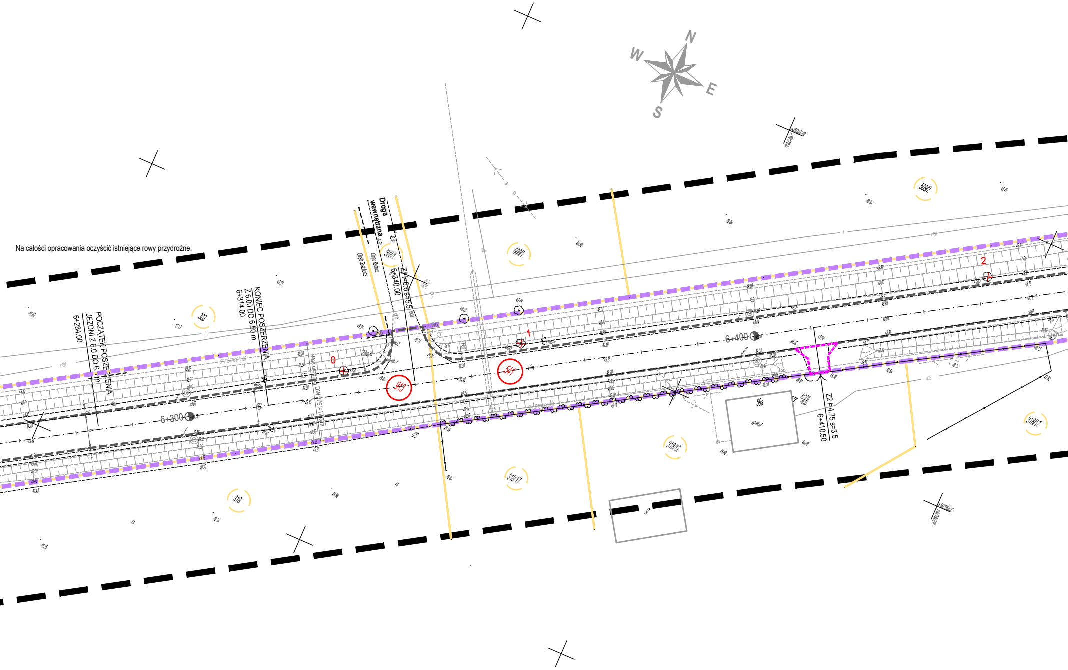

Na całości opracowania oczyścić istniejące rowy przydrożne.

N
W
E
S
Droga wewnętrzna
Obręb Gostchorze
Obręb Radnica
508/1
509/1
509/2
302
319
318/17
318/12
59a
9
POCZĄTEK POSZERZENIA JEZDNI Z 6.0 DO 6.5 m
6+284.00
KONIEC POSZERZENIA Z 6.00 DO 6.50 m
6+314.00
Z1 l=6.6 s=5.5
6+340.00
Pas drogowy DW 276 l=17.3 m
6+300
6+400
Z2 l=4.75 s=3.5
6+410.50
R6
0
1
2
913
541

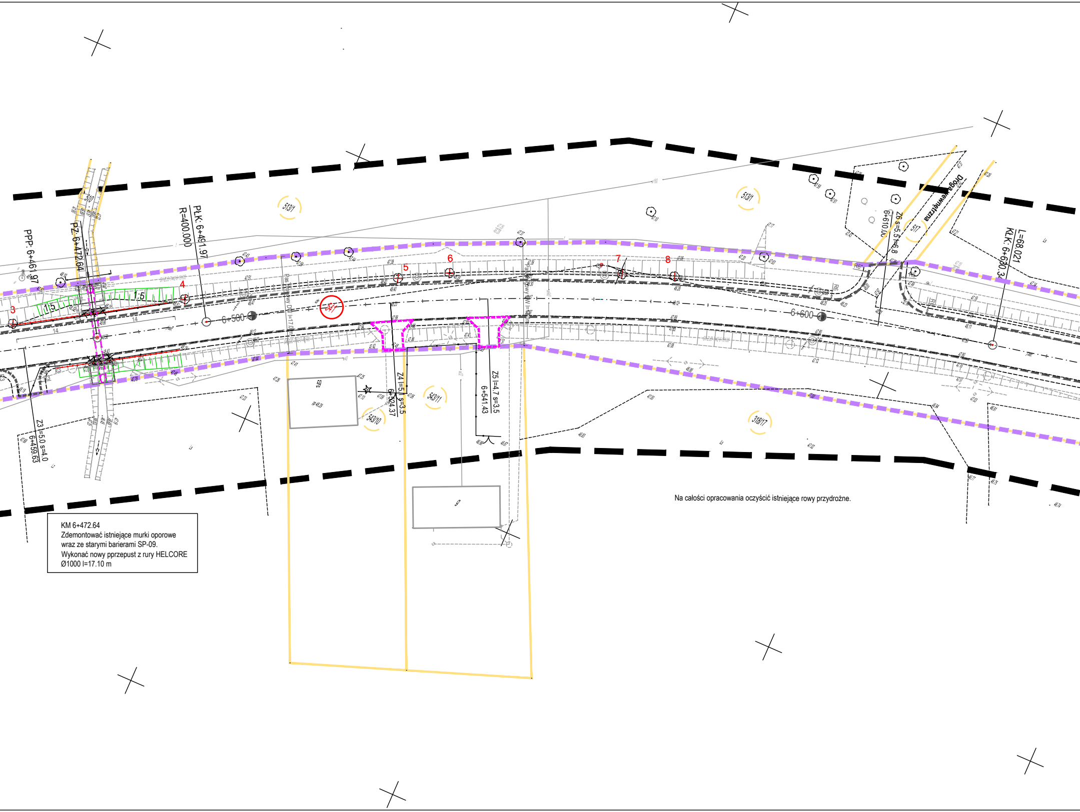
PPP: 6+461.97
PZ: 6+472.64
R=400.000
PłK: 6+491.97
510
513/1
513/1
517
Droga wewnętrzna
Z6 s=5.5 l=6.8
6+610.00
L=68.021
KłK: 6+630.34
1:5
1:6
3
4
5
6
7
8
14
14
6+500
6+600
547
R6
R6
R6
Z4 l=5 s=3.5
6+524.37
Z5 l=4.7 s=3.5
6+541.43
Z3 l=5.0 s=4.0
6+459.63
59
9
543/10
543/11
318/17

KM 6+472.64
Zdemontować istniejące murki oporowe
wraz ze starymi barierami SP-09.
Wykonać nowy prrzepust z rury HELCORE
Ø1000 l=17.10 m

Na całości opracowania oczyścić istniejące rowy przydrożne.

PARAMETRY TECHNICZNE

DROGA WOJEWÓDZKA KLASY Z
PRĘDKOŚĆ PROJEKTOWA Vp=50 km/h
SZEROKOŚĆ JEZDNI 6.5 - 7.0 m
SZEROKOŚĆ CHODNIKA 2.0 m
KATEGORIA RUCHU KR3
OBCIĄŻENIE 115 kN/oś

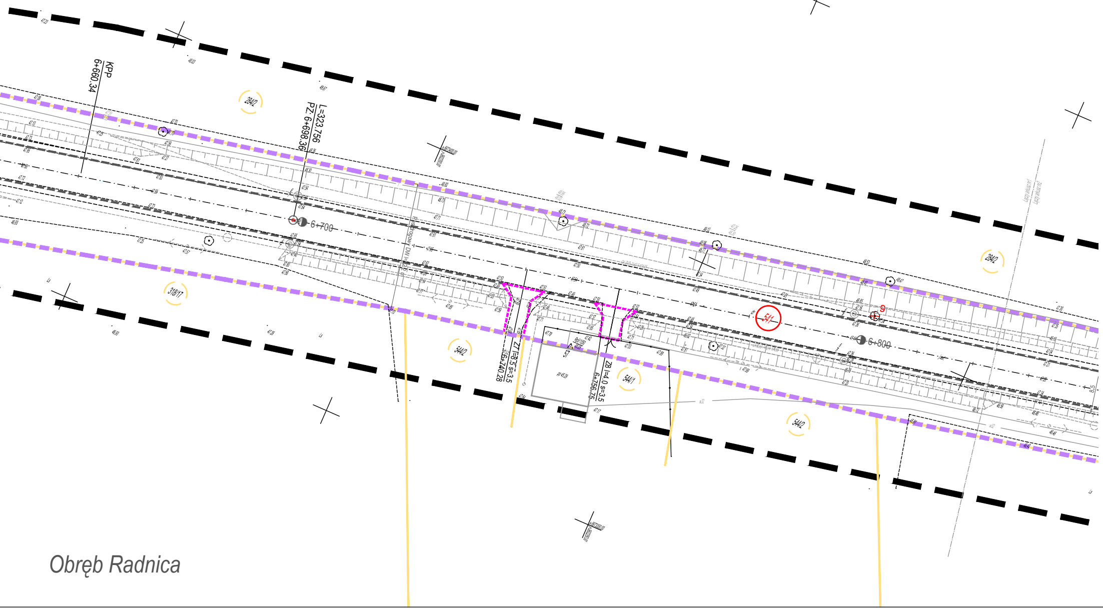
KPP
6+660.34
L=323.756
PZ: 6+698.36
284/2
6+700
318/17
544/2
Z7 l=8.5 s=3.5
6+740.28
57
Z8 l=4.0 s=3.5
6+756.75
544/1
54/1
9
6+800
544/2
284/2

Obręb Radnica

Szkic orientacyjny skala 1:50000

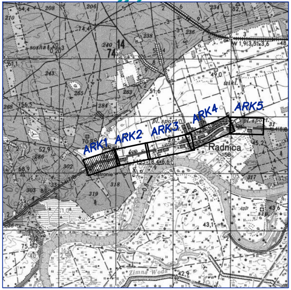
ARK1
ARK2
ARK3
ARK4
ARK5
Radnica
Zimna Woda

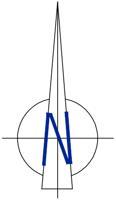

MAPA SYT.–WYS. DO CELÓW PROJEKTOWYCH – ARK. 1(5)

Oznaczenie kancelaryjne zgłoszenia pracy geodezyjnej		KERG: 1211–3/2012
Nazwa miejscowości		RADNICA
Jednostka ewidencyjna	identyfikator	080206_5
	nazwa	gm. Krosno Odrzańskie
Obręb ewidencyjny	identyfikator	0013
	nazwa/ulica	Radnica
Skala mapy		1:500
Obręb ewidencyjny	Prostokątnych płaskich	1965(4)
	Układ wysokościowy	Kronsztadr 86
Oznaczenie granic obszaru, który był przedmiotem aktualizacji		▬▬ ▬▬ ▬▬
Informacja o służebnościach gruntowych mających wpływ na zagospodarowanie gruntów, zlokalizowanych w granicach projektowanej inwestycji		nie badano
Uzgodniono projekty obiektów budowlanych w tym uzbrojenia podziemnego terenu		GK–ZUD–7442–6–101/05
Nie wyklucza się istnienia w terenie również uzbrojenia, o którym brak było informacji branżowych i nie zostało odnalezione w czasie inwentaryzacji geodezyjnej.		
Granice i numery działek wniesione na podstawie mapy ewidencyjne w skali 1:5000, udostępnionej z PODGiK Starostwa Powiatowego w Krośnie Odrzańskim z dnia 13.03.2012r.		
Data opracowania mapy		16.03.2012r.

AZYMUT
BIURO USŁUG GEODEZYJNYCH I KARTOGRAFICZNYCH
Marcin Skrzypek
66-006 Ochla, ul. Kożuchowska 5a
NIP 929-124-71-57, Regon 080163441
tel. 600 92 70 92

Nazwa wykonawcy

Marcin Skrzypek
GEODETA UPRAWNIONY nr upr. 18857
66-006 Ochla
ul. Kożuchowska 5a
tel. kom. 600 92-70-92

Nr. uprawnień i podpis geodety, który opracował mapę

STAROSTWO POWIATOWE W KROŚNIE ODRZ.
OŚRODEK DOKUMENTACJI GEODEZYJNEJ
I KARTOGRAFICZNEJ
W obszarze oznaczonym linią — — — — —
dokonano aktualizacji treści mapy zasadniczej.
Dokumenty z pomiaru uzupełniającego przyjęto do
zasobu powiatowego w dniu 03.04.2012 r.
i zaewidencjonowano pod nr 1211-3/2012 r.
Niniejsza mapa może służyć do celów projektowych.
Projektowane obiekty budowlane wymagające pozwolenia na budowę podlegają wytyczeniu i inwentaryzacji powykonawczej przez jednostki uprawnione do wykonywania prac geodezyjnych.

KROSNO ODRZ.
(miejscowość i data)

Z up. Starosty
Aleksander Nowak
Podinspektor w Wydziale Geodezji, Kartografii i Gospodarki Gruntami
(imię i nazwisko, podpis, stanowisko służbowe osoby uprawnionej)

LEGENDA

━━	granice działek
▬ ▬ ▬	linia rozgraniczająca nieruchomość - projektowany pas drogowy drogi wojewódzkiej nr 276 granice działki
━ ··· ━	zakres inwestycji w pasie drogowym drogi wojewódzkiej nr 276
701	Numery działek
ⓞ 701	Numery działek sąsiadujących z inwestycją
ⓞ 701	Numery działek objętych inwestycją
~~701~~	Numery działek podlegające podziałowi

ELEMENTY PROJEKTOWANE W ZAKRESIE OPRACOWANIA DROGI WOJEWÓDZKIEJ NR 276 - ARKUSZ 2.1

— — — —	Projektowana krawędź jezdni bez okrawężnikowania
— — — —	Projektowany krawężnik najazdowy 15x22 cm wystający na 4 cm
— — — —	Projektowana krawędź pobocza tłuczniowego
6+500 — · ● · —	Projektowana oś drogi wraz z kilometracją
◢	Projektowane spadki poprzeczne
×××	Element drogowy do rozbiórki
⊗23	Zieleń do wycinki
⊥⊥⊥⊥	Projektowane skarpy

PROMOST
Sp. z o.o. w Zielonej Górze

✉ 65-034 Zielona Góra, ul.Boh. Westerplatte 11
☎ (0-68) 47 84 500, fax: (0-68) 47 84 502
e-mail: promost@promost.zgora.pl
NIP: 929-009-43-90

OBIEKT:

ROZBUDOWA DROGI WOJEWÓDZKIEJ NR 276
W MIEJSCOWOŚCI RADNICA
OD KM 6+200 DO KM 9+500

RYSUNEK:

PLANSZA SYTUACYJNA
INWENTARYZACJA ZIELENI
KM 6+200 - 6+830

skala 1:500

	imię i nazwisko:	uprawnienia:	data i podpis:	nr rys.
PROJEKTANT: BRANŻY DROGOWEJ	mgr inż. Mateusz Mokwiński	upr. budowl. nr LBS/0012/POOD/10 do proj. bez ogr. w specj. drogowej	11.2012 r.	2.1

DATA: LISTOPAD 2012 r.

UMOWA nr ZDW-ZG-III/432/2009, z dn. 07.10.2009 r. nr rej. 18/09