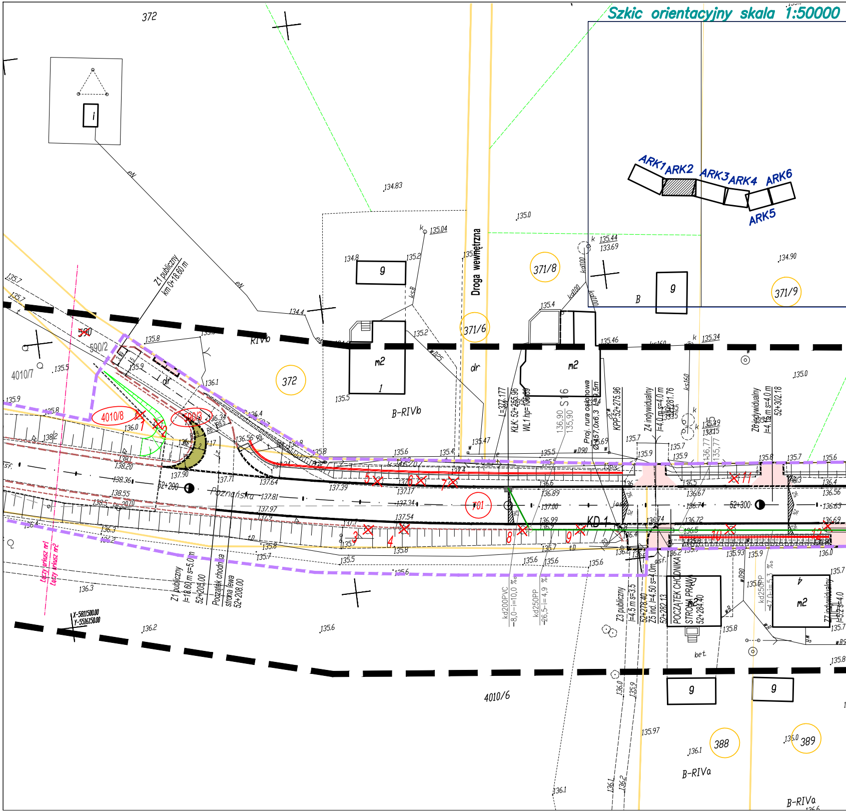
Szkic orientacyjny skala 1:50000
ARK1
ARK2
ARK3
ARK4
ARK5
ARK6
372
371/8
371/6
371/9
372
388
389
590
590/2
590/3
4010/7
4010/8
4010/6
Droga wewnętrzna
Poznańska
KD 1
B-RIVb
B-RIVa
RIVb
m2
g
dr
Z1 publiczny
km 0+18.60 m
Z1 publiczny
l=18.60 m s=5.0 m
52+208.00
Początek chodnika
strona lewa
52+208.00
Z3 publiczny
l=4.5 m s=3.5
Z4 indywidualny
l=4.0 m s=4.0 m
Z6 indywidualny
Z7 indywidualny
POCZĄTEK CHODNIKA
STRONA PRAWA
KLK: 52+255.96
KPP: 52+275.96
L=377.177
WL1 hp=136.89
Proj. rura osłonowa
S 16
52+200
52+300
Łączy arkusz nr1
Łączy arkusz nr2
X=5811500.00
Y=5516150.00
kd200PVC
kd250PP
bet.
701
1
2
3
4
5
6
7
8
9
10
11
12
134.83
135.0
135.04
134.8
135.2
134.4
135.5
135.8
136.1
135.47
135.6
135.4
135.44
133.69
134.90
135.46
135.34
137.90
137.71
137.64
137.39
137.17
137.34
137.54
137.97
138.36
138.55
138.20
136.89
137.00
136.99
136.67
136.74
136.72
136.56
136.63
136.69
136.2
136.3
135.97
136.1
136.0
135.9
135.7

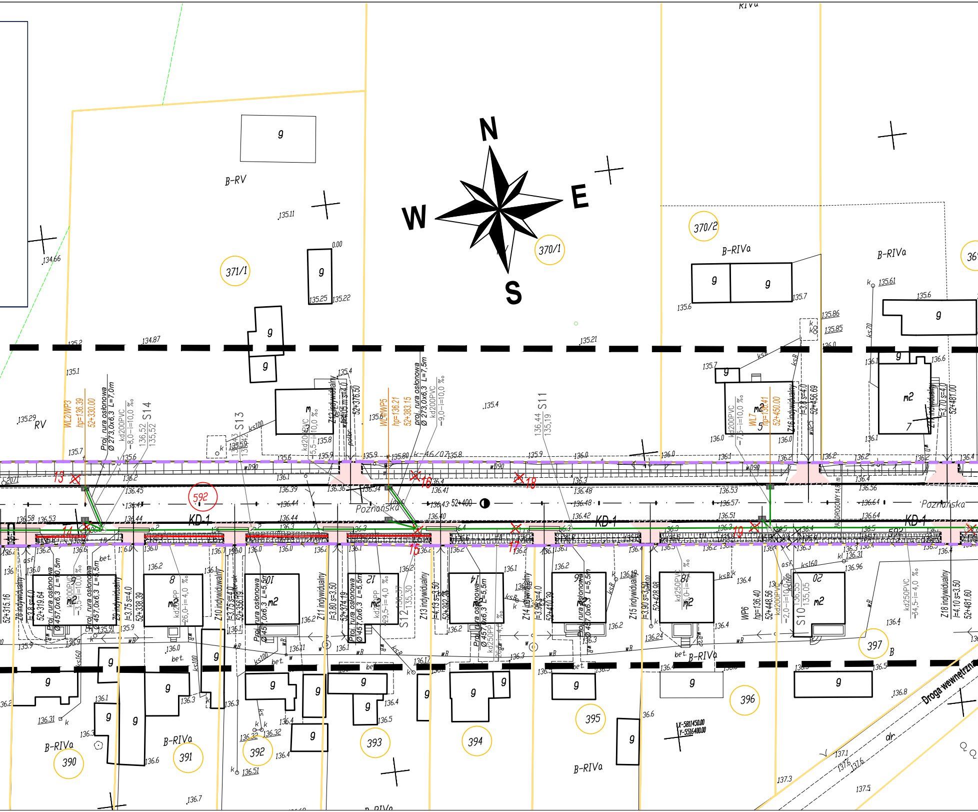
N
E
S
W
B-RV
RV
B-RIVa
371/1
370/1
370/2
390
391
392
393
394
395
396
397
592
KD-1
Poznańska
Droga wewnętrzna
52+400
52+330.00
52+383.15
52+450.00
WL2/WP3
hp=136.39
WL3/WP5
hp=136.21
WL7
hp=136.41
WP6
hp=136.40
52+448.56
Proj. rura osłonowa Ø 273,0x6,3 L=7,0m
proj. rura osłonowa Ø 273,0x6,3 L=7,5m
Proj. rura osłonowa Ø 457,0x6,3 L=5,5m
Proj. rura osłonowa Ø 457,0x6,3 L=10,5m
kd200PVC
kd250PVC
kd250PP
S10
S11
S12
S13
S14
Z8 indywidualny
Z9 indywidualny
Z10 indywidualny
Z11 indywidualny
Z12 indywidualny
Z13 indywidualny
Z14 indywidualny
Z15 indywidualny
Z16 indywidualny
Z17 indywidualny
Z18 indywidualny
52+315.16
52+319.64
52+338.39
52+356.19
52+374.19
52+376.50
52+392.83
52+410.39
52+428.98
52+456.69
52+481.00
52+481.60
X=5811450.00
Y=5516400.00
13
14
15
16
17
18
19
m2
g
bet.
asf
ksB
ks160
ks100
wD90
dr

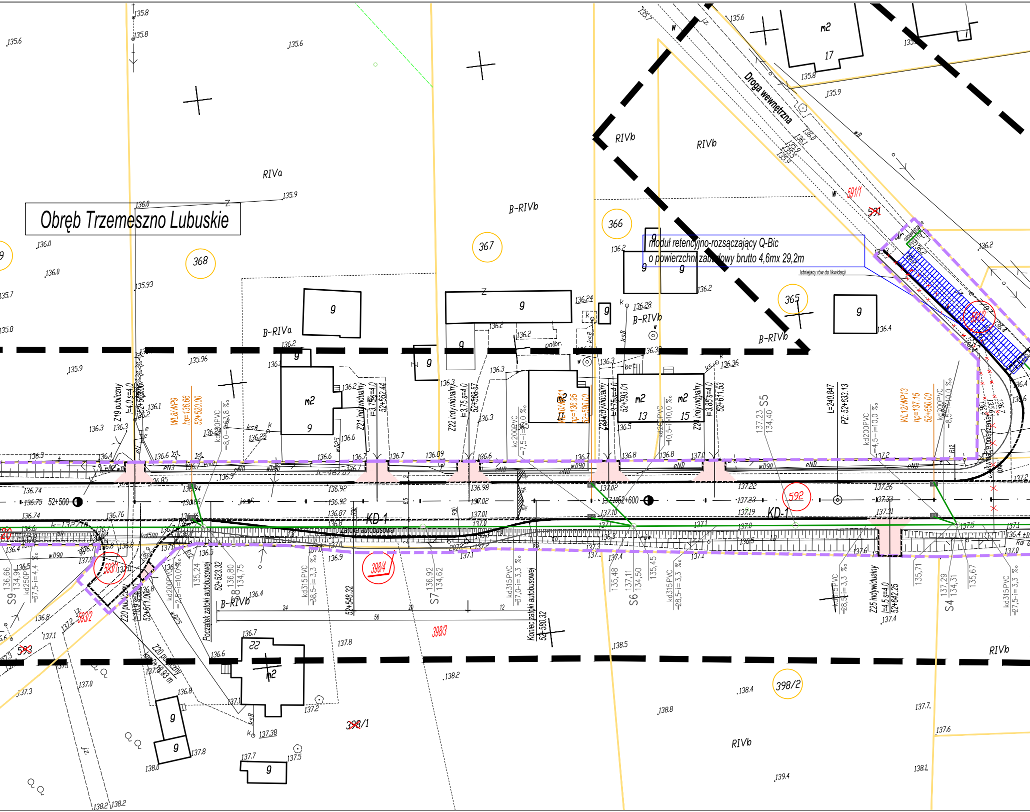
Obręb Trzemeszno Lubuskie
Droga wewnętrzna
moduł retencyjno-rozsączający Q-Bic
o powierzchni zabudowy brutto 4,6mx 29,2m
Istniejący rów do likwidacji
RIVa
RIVb
B-RIVb
B-RIVa
368
367
366
365
592
398/2
398/4
398/3
398/1
591/1
591
583/1
583/2
593
m2
17
13
15
g
22
KD-1
zatoka autobusowa
Początek zatoki autobusowej
Koniec zatoki autobusowej
52+580.32
52+523.32
52+548.32
52+500
52+600
Z19 publiczny
l=4.0 s=4.0
Z20 publiczny
Z21 indywidualny
l=3.75 s=4.0
52+552.44
Z22 indywidualny
l=3.75 s=4.0
52+568.57
Z23 indywidualny
l=3.75 s=4.0
52+593.01
Z24 indywidualny
l=3.85 s=4.0
52+611.53
Z25 indywidualny
l=4.5 s=4.0
52+642.25
WL8/WP9
hp=136.66
52+520.00
hp=136.95
52+590.00
WL12/WP13
hp=137.15
52+650.00
L=240.847
PZ. 52+633.13
S4
S5
S6
S7
S8
S9
kd200PVC
kd250PVC
kd315PVC
kd500
likwidacja połączenia
24
56
20
12

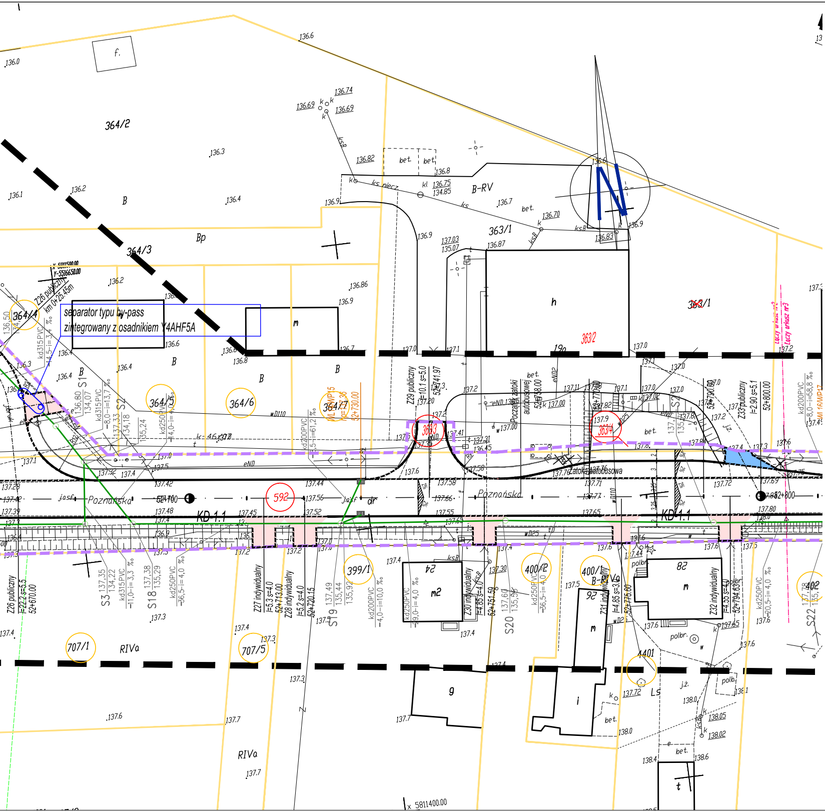
364/2
364/3
364/4
364/5
364/6
364/7
363/1
363/2
363/3
363/4
399/1
400/1
400/2
402
4401
707/1
707/5
592
B-RV
Bp
B
RIVa
h
m
m2
g
i
t
f.
KD 1.1
Poznańska
separator typu by-pass zintegrowany z osadnikiem Y4AHF5A
Z26 publiczny km 0+25.45m
Z29 publiczny
Z33 publiczny
Z27 indywidualny
Z28 indywidualny
Z30 indywidualny
Z31 indywidualny
Z32 indywidualny
Początek zatoki autobusowej 52+738.00
Zatoka autobusowa
52+700
52+800
x 5811400.00
Łączy arkusz nr2
Łączy arkusz nr3
N

STAROSTWO POWIATOWE
Ośrodek
Dokumentacji Geodezyjnej i Kartograficznej
w Sulęcinie
ul. Lipowa 18 a 69-200 SULĘCIN
tel. 095/ 755 52

KARTA REJES

Identyfikator wg Rozporządzenia Mini

Zasięg	Udostępnienie	Asorty
080704_5	2	9

Nazwa obiektu (miejscowość)

Położenie obiektu

Wielkość i skala udostępnianej mapy

Adnotacje o aktualności mapy

Dane o jednostce geodezyjnej wykonującej aktualizację wraz z pieczęcią i podpisem kierującego pracami – geodety uprawnionego oraz osoby upoważnionej do reprezentowania podmiotu dokonującego aktualizacji mapy (art.42 ust.1,ust.2 pkt.1 Prawo geodezyjne i kartograficzne – tekst jednolity Dz.U. z 2010 r. nr 193, poz.1287 ze zmian., posiadającego uprawnienia zawodowe nr 1- „geodezyjne pomiary sytuacyjno-wysokościowe, realizacyjne i inwetaryzacyjne" ; oznaczenia wg §81 pkt. 6 i 7 rozporządzenia MSWiA z dnia 9 listopada 2011r (Dz.U.2011.263.1572).)

Format przekazywanych danych

Zakres tematyczny udostępnianej mapy
(treść : pełna, obligatoryjna, katastralna, lub nazwy warstw)

Określenie układu współrzędnych prostokątnych płaskich i układu wysokości

Numery punktów osnowy geodezyjnej podlegające prawnej ochronie przed zniszczeniem występujące na aktualizowanym obszarze

Informacje o oznaczeniu obszarów zasięgu służebności gruntowych – zgodnie z § 80 rozporządzenia MSWiA z dnia 9 listopada 2011r (Dz.U.2011.263.1572).

Oświadczenie geodety o braku potrzeby lub uzupełnieniu udostępnianych danych o elementy wyszczególnione w § 6 ust.1 rozporządzenia MGPiB z dnia 21 lutego 1995r (Dz.U.1995.25.133) i spełnieniu warunków jak dla mapy do celów projektowych, o której mowa w § 8 ust.1 rozporządzenia MT,B i GM z dnia 25 kwietnia 2012 r. w sprawie szczegółowego zakresu i formy projektu budowlanego (Dz.U.2012.462)

Cel udostępnienia

Poświadcza się, że niniejszy dokument został
zawiera operat techniczny wpisany do ewi

Organ prowadzący państwowy zasób geodezyjny i kartograficzny

Identyfikator ewidencyjny materiału zasobu – operatu technicznego

Data wpisania operatu technicznego do ewidencji materiałów zasobu

Imię, nazwisko i podpis osoby reprezentującej organ

Uwaga
1.Na podstawie art. 18 Ustawy Prawo geodezyjne i kartogra
wymaga zgody Starosty Gorzowskiego.
2. Niniejszy dokument winien być zeskanowany i stanowić

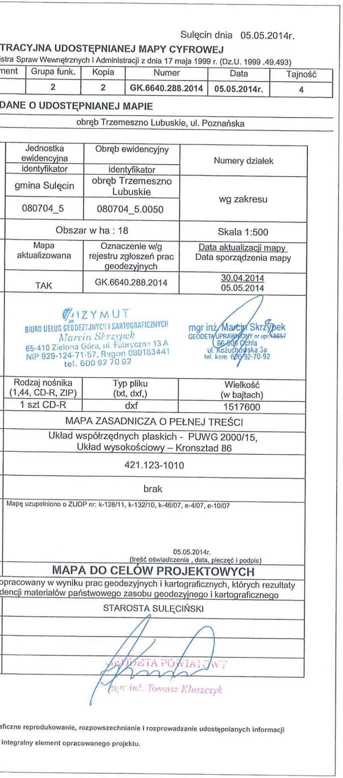

Sulęcin dnia 05.05.2014r.

TRACYJNA UDOSTĘPNIANEJ MAPY CYFROWEJ

istra Spraw Wewnętrznych i Administracji z dnia 17 maja 1999 r. (Dz.U. 1999 .49.493)

ment	Grupa funk.	Kopia	Numer	Data	Tajność
	2	2	**GK.6640.288.2014**	**05.05.2014r.**	4

DANE O UDOSTĘPNIANEJ MAPIE

obręb Trzemeszno Lubuskie, ul. Poznańska

Jednostka ewidencyjna	Obręb ewidencyjny	Numery działek
identyfikator	identyfikator	
gmina Sulęcin	obręb Trzemeszno Lubuskie	wg zakresu
080704_5	080704_5.0050	
Obszar w ha : 18		Skala 1:500
Mapa aktualizowana	Oznaczenie w/g rejestru zgłoszeń prac geodezyjnych	Data aktualizacji mapy Data sporządzenia mapy
TAK	GK.6640.288.2014	30.04.2014 05.05.2014

AZYMUT
BIURO USŁUG GEODEZYJNYCH I KARTOGRAFICZNYCH
Marcin Skrzypek
65-410 Zielona Góra, ul. Fabryczna 13 A
NIP 929-124-71-57, Regon 080163441
tel. 600 92 70 92

mgr inż. Marcin Skrzypek
GEODETA UPRAWNIONY nr upr. 18857
66-006 Ochla
ul. Kożuchowska 5a
tel. kom. 600-92-70-92

Rodzaj nośnika (1,44, CD-R, ZIP)	Typ pliku (txt, dxf,)	Wielkość (w bajtach)
1 szt CD-R	dxf	1517600

MAPA ZASADNICZA O PEŁNEJ TREŚCI

Układ współrzędnych płaskich - PUWG 2000/15,
Układ wysokościowy – Kronsztad 86

421.123-1010

brak

Mapę uzupełniono o ZUDP nr: k-128/11, k-132/10, k-46/07, e-4/07, e-10/07

05.05.2014r.
(treść oświadczenia , data, pieczęć i podpis)

MAPA DO CELÓW PROJEKTOWYCH

opracowany w wyniku prac geodezyjnych i kartograficznych, których rezultaty
dencji materiałów państwowego zasobu geodezyjnego i kartograficznego

STAROSTA SULĘCIŃSKI

GEODETA POWIATOWY
mgr inż. Tomasz Kluszczyk

aficzne reprodukowanie, rozpowszechnianie i rozprowadzanie udostępnianych informacji

integralny element opracowanego projektu.

LEGENDA

━━━	istniejące granice działek ewidencyjnych
╌╌╌	linia rozgraniczająca teren - projektowany pas drogowy drogi wojewódzkiej nr 137
━┅━┅	zakres inwestycji w pasie drogowym drogi wojewódzkiej nr 137
━┅━┅	linia terenu niezbędnego do przebudowy sieci
4010/8	Numery działek
○ 4010/8	Numery działek sąsiadujących z inwestycją
○ 4010/8	Numery działek objętych inwestycją
~~4010~~/8	Numery działek podlegające podziałowi

ELEMENTY PROJEKTOWANE W ZAKRESIE OPRACOWANIA DROGI WOJEWÓDZKIEJ NR 137- ARKUSZ 2.2

╌╌╌	Projektowana krawędź jezdni bez okrawężnikowania
╍╍╍	Projektowany krawężnik najazdowy 15x22 cm wystający na 4 cm
╌╌╌	Projektowana krawędź pobocza tłuczniowego
━━━	Projektowany krawężnik betonowy 15x30cm wystający na 12 cm
54+000 ◐ ─ · ─	Projektowana oś drogi wraz z kilometracją
▨	Projektowane spadki poprzeczne
×××	Element drogowy do rozbiórki
⊗ 23	Zieleń do wycinki
▬	Projektowana nawierzchnia z SMA - jezdnia drogi wojewódzkiej nre 137
🟦	Projektowana nawierzchnia zjazdów AC8 S- beton asfaltowy
▬	Projektowana nawierzchnia chodników kolor szary - k. betonowa gr. 8 cm
▬	Projektowana nawierzchnia zjazdów kolor czerwony- k. betonowa gr. 8 cm
🟪	Projektowana nawierzchnia zatok autobusowych czerwony - k. betonowa gr. 8 cm
▬	Projektowana nawierzchnia wybrukowań na zjazdach - k. granitowa 15x/17 cm
▭	Projektowany murek oporowy ze ścianek prefabrykowanych typu L
	Linia napowietrzna do ddemontażu
	Linia napowietrzna przewieszona na nową trasę
⊂⊃	Projektowana rura osłonowa dwudzielna AROT A110PS - kable energetyczne
⊗ ○ ○	Istniejące słupy nn dodemontażu
	Projektowany słup
─═─	Projektowana rura osłonowa dwudzielna AROT A110PS - kable telekomunikacyjne
╌╌╌	Projektowana zmiana słupa kablowego wraz z zaznaczeniem linii kablowej między słupami - kable telekomunikacyjne
───	Istniejący słup kablowy wraz z zaznaczeniem linii kablowej między słupami - kable telekomunikacyjne
───	Projektowana kanalizacja deszczowa
▥	Projektowany wpust deszczowy
○	Projektowana studzienka betonowa Ø1200
○	Projektowana studzienka betonowa Ø1000
○	Projektowana studzienka tworzywowa Ø600
▭	Projektowana rura osłonowa na kanalizacji desz. Ø520 x 8,2
S24	Numer studni
138,06	Rzędne terenu
136,02	Rzędne dna studni
	Średnica kanału deszczowego
kd300PVC	Materiał kanału deszczowego
−8,0−i= 3,3 ‰	Spadek kanału deszczowego
	Długość odcinka
⚭	Separator substancji ropopochodnych

ELEMENTY ISTN. W ZAKRESIE OPRACOWANIA DR. WOJ. NR 137

───	Istniejąca kanalizacja kablowa telekomunikacyjna
───	Istniejąca sieć wodociągowa
✛	Istniejąca sieć energetyczna naziemna z oświetleniem

PARAMETRY TECHNICZNE

DROGA WOJEWÓDZKA KLASY Z
PRĘDKOŚĆ PROJEKTOWA Vp= 40 i 50 km/h
SZEROKOŚĆ JEZDNI 6.5 - 7.0 m
SZEROKOŚĆ CHODNIKA 2.0 m
KATEGORIA RUCHU KR3
OBCIĄŻENIE 115 kN/oś

PROMOST
Sp. z o.o. w Zielonej Górze

✉ 65-034 Zielona Góra, ul.Boh. Westerplatte 11
☎ (0-68) 47 84 500, fax: (0-68) 47 84 502
e-mail: promost@promost.zgora.pl
NIP: 929-009-43-90

OBIEKT: ROZBUDOWA DROGI WOJEWÓDZKIEJ NR 137
W MIEJSCOWOŚCI TRZEMESZNO LUBUSKIE
OD KM 52+000 DO KM 54+400
Z WYŁĄCZENIEM KM OD 52+955 DO KM 52+968.82

RYSUNEK: PROJEKT ZAGOSPODAROWANIA TERENU
KM 52+190 - 52+800

skala 1:500

	imię i nazwisko:	uprawnienia:	data i podpis:	nr rys.
PROJEKTANT: BRANŻY SANITARNEJ	mgr inż. Marta Sawczyńska	upr. budowl. nr LBS/0047/POOS/08 do proj. bez ogr. w specj. sanitarnej	06.2014 r.	2.1
SPRAWDZAJĄCY: BRANŻY SANITARNEJ	mgr inż. Sławomir Michniuk	upr. budowl. nr LBS/POOS/0078/06 do proj. bez ogr. w specj. sanitarnej	06.2014 r.	

DATA: CZERWIEC 2014 r. UMOWA nr ZDW-ZG-III/360/2009, z dn. 14.08.2009 r. nr rej. 17/09