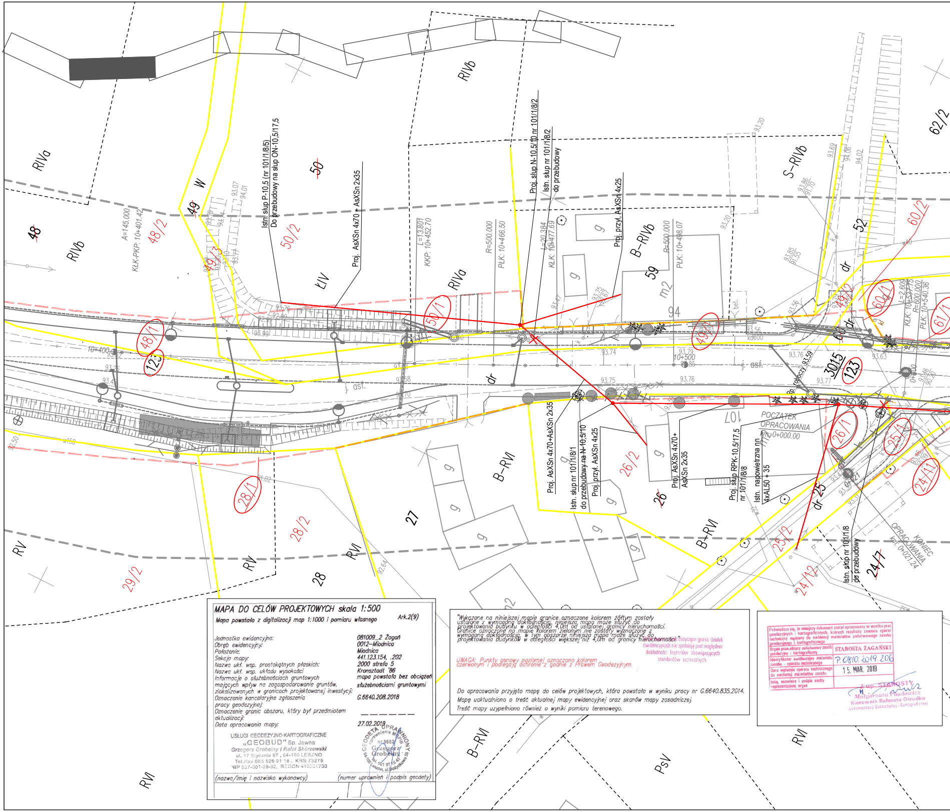
RIVa
RIVb
48
48/2
49
49/1
50
50/2
50/1
48/1
123
ŁIV
W
A=145.000
KŁK-PKP: 10+401.42
L=13.801
KKP: 10+452.70
R=500.000
PLK: 10+466.50
L=20.384
KŁK: 10+477.69
R=500.000
PLK: 10+498.07
Istn. słup P-10,5 (nr 101/1/8/5) Do przebudowy na słup ON-10,5/17,5
Proj. AsXSn 4x70 + AsXSn 2x35
Proj. słup N-10,5/10 nr 101/1/8/2
Istn. słup nr 101/1/8/2 do przebudowy
Proj. przył. AsXSn 4x25
B-RIVb
59
94
S-RIVb
52
dr
60/2
60/1
49/2
62/2
61/1
L=2.609
KŁK: 10+537.75
R=600.000
PLK: 10+540.36
10+400
10+500
j. asf.
3015
123
POCZĄTEK OPRACOWANIA km 0+000.00
KONIEC OPRACOWANIA km 0+021.24
107
Proj. AsXSn 4x70+AsXSn 2x35
Istn. słup nr 101/1/8/1 do przebudowy na N-10,5/10
Proj. przył. AsXSn 4x25
Proj. AsXSn 4x70+ AsXSn 2x35
Proj. słup RPK-10,5/17,5 nr 101/1/8/8
Istn. napowietrzna nn 4xAL50 + 35
Istn. słup nr 101/1/1/8 do przebudowy
26/1
26/2
26
25/1
25/2
25
24/11
24/12
24/7
B-RVI
27
28
28/1
28/2
29/2
RV
RVI
PsV
dr 25

MAPA DO CELÓW PROJEKTOWYCH skala 1:500

Mapa powstała z digitalizacji map 1:1000 i pomiaru własnego

Ark.2(9)

Jednostka ewidencyjna:	081009_2 Żagań
Obręb ewidencyjny:	0012–Miodnica
Położenie:	Miodnica
Sekcja mapy:	441.123.154, .202
Nazwa ukł. wsp. prostokątnych płaskich:	2000 strefa 5
Nazwa ukł. wsp. układu wysokości	Kronsztadt '86
Informacje o służebnościach gruntowych mających wpływ na zagospodarowanie gruntów, zlokalizowanych w granicach projektowanej inwestycji:	mapa powstała bez obciążeń służebnościami gruntowymi
Oznaczenie kancelaryjne zgłoszenia pracy geodezyjnej:	G.6640.208.2018
Oznaczenie granic obszaru, który był przedmiotem aktualizacji:	———————
Data opracowania mapy:	27.02.2019

USŁUGI GEODEZYJNO-KARTOGRAFICZNE
„GEOBUD” Sp. Jawna
Grzegorz Grobelny i Rafał Skórzewski
ul. 17 Stycznia 97, 64-100 LESZNO
Tel./fax 065 526 91 18, KRS 73275
NIP 697-001-28-92, REGON 410001730

(nazwa/imię i nazwisko wykonawcy)

GEODETA UPRAWNIONY
nr 8682
Grzegorz Grobelny

(numer uprawnień i podpis geodety)

"Wykazane na niniejszej mapie granice oznaczone kolorem żółtym zostały ustalone z wymaganą dokładnością, niniejsza mapa może służyć do projektowania budynku w odległości 4,0m od ustalonej granicy nieruchomości. Granice oznaczone na mapie kolorem zielonym nie zostały wyznaczone z wymaganą dokładnością, w tym obszarze niniejsza mapa może służyć do projektowania budynków w odległości większej niż 4,0m od granicy nieruchomości."

Dane dotyczące granic działek ewidencyjnych nie spełniają pod względem dokładności kryteriów obowiązujących standardów technicznych.

UWAGA: Punkty osnowy poziomej oznaczono kolorem czerwonym i podlegają ochronie zgodnie z Prawem Geodezyjnym.

Do opracowania przyjęto mapę do celów projektowych, która powstała w wyniku pracy nr G.6640.835.2014.
Mapę uaktualniono o treść aktualnej mapy ewidencyjnej oraz skanów mapy zasadniczej.
Treść mapy uzypełniono również o wyniki pomiaru terenowego.

Poświadcza się, że niniejszy dokument został opracowany w wyniku prac geodezyjnych i kartograficznych, których rezultaty zawiera operat techniczny wpisany do ewidencji materiałów państwowego zasobu geodezyjnego i kartograficznego

Organ prowadzący państwowy zasób geodezyjny i kartograficzny	STAROSTA ŻAGAŃSKI
Identyfikator ewidencyjny materiału zasobu - operatu technicznego	P.0810.2019.206
Data wpisania operatu technicznego do ewidencji materiałów zasobu	15. MAR. 2019
Imię, nazwisko i podpis osoby reprezentującej organ	

z up. STAROSTY
Małgorzata Pawłowicz
Kierownik Referatu Ośrodka
Dokumentacji Geodezyjnej i Kartograficznej

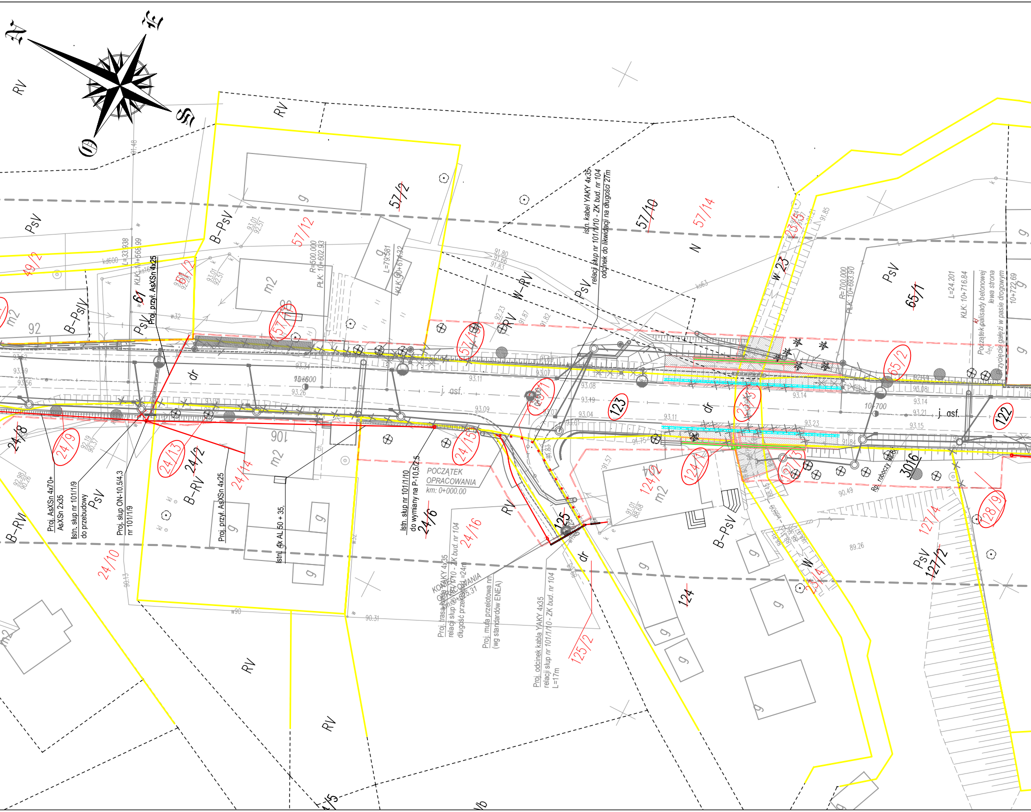
N
E
S
O
RV
PsV
B-PsV
B-PsV/
B-RV
B-RV/
W-RV
W
N
dr
j. asf.
m2
g
92
90
106
104
57/2
57/10
57/12
57/14
57/13
57/15
65/1
65/2
49/2
61
61/2
24/2
24/6
24/8
24/9
24/10
24/13
24/14
24/15
24/16
23
23/5
23/4
123
124
124/1
124/2
125
125/2
122
127/1
127/2
127/3
127/4
128/9
3016
R=500.000
PŁK: 10+602.93
L=79.581
KŁK: 10+614.32
L=33.938
KŁK: 10+566.99
R=700.000
PŁK: 10+693.90
L=24.201
KŁK: 10+716.84
10+722.69
10+600
10+700
Proj. przył. AsXSn 4x25
istn. kabel YAKY 4x35 relacji słup nr 101/1/10 - ZK bud. nr 104 odcinek do likwidacji na długości 27m
Proj. AsXSn 4x70+ AsXSn 2x35
Istn. słup nr 101/1/9 do przebudowy
Proj. słup ON-10,5/4,3 nr 101/1/9
Proj. przył. AsXSn 4x25
Istn. 4x AL 50 + 35,
Istn. słup nr 101/1/10 do wymiany na P-10,5/2,5
POCZĄTEK OPRACOWANIA km: 0+000.00
KONIEC OPRACOWANIA km: 0+035.31
Proj. trasa kabla YAKY 4x35 relacji słup nr 101/1/10 - ZK bud. nr 104 długość przekopu L=24m
Proj. mufa przelotowa nn (wg standardów ENEA)
Proj. odcinek kabla YAKY 4x35 relacji słup nr 101/1/10 - ZK bud. nr 104 L=17m
Początek palisady betonowej lewa strona
Przycięcie gałęzi w pasie drogowym
Rp. roboczy
93.52
93.59
93.56
93.34
93.26
93.11
93.07
93.08
93.19
93.09
93.04
93.11
93.14
93.21
93.23
93.15
93.08
92.44
91.80
91.66
91.83
91.87
91.82
92.23
91.75
91.84
91.57
91.01
88.68
92.19
90.37
92.98
90.26
90.13
90.31
90.49
89.26
91.85
91.21
93.01
92.51
91.48
kd600
w32
w90
ks63

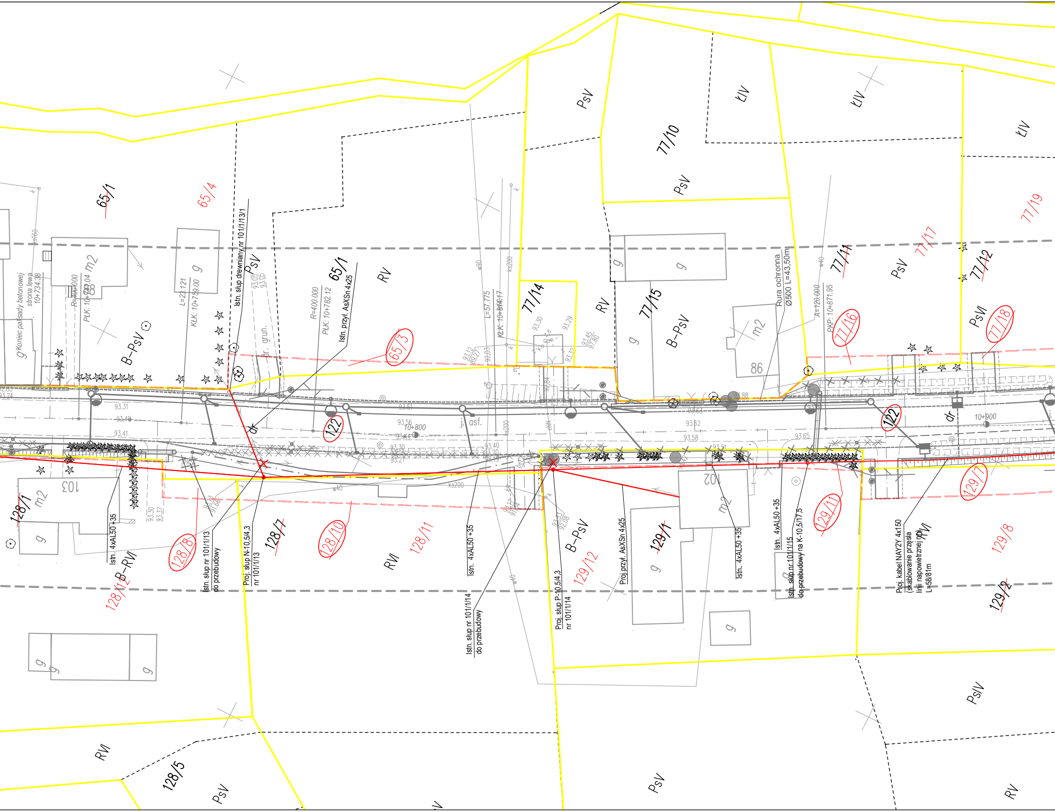
65/1
65/4
Koniec palisady betonowej strona lewa 10+734.38
R=400.000
PŁK: 10+749.04
m2
g
B–PsV
L=23.121
KŁK: 10+759.00
Istn. słup drewniany nr 101/1/13/1
PsV
dr. grun.
R=400.000
PŁK: 10+782.12
Istn. przył. AsXSn 4x25
65/1
RV
65/3
122
dr
93.31
93.40
93.41
10+800
j. asf.
L=57.775
KŁK: 10+814.17
77/14
RV
77/15
B–PsV
77/10
PsV
ŁIV
ŁIV
ŁIV
m2
86
Rura ochronna Ø500 L=43,50m
A=120.000
PKP: 10+871.95
77/11
77/16
77/17
PsV
77/12
77/18
PsVI
77/19
122
dr
10+900
93.62
93.58
93.65
103
m2
128/1
g
Istn. 4xAL50 +35
B–RVI
128/12
128/8
Istn. słup nr 101/1/13 do przebudowy
Proj. słup N-10,5/4,3 nr 101/1/13
128/7
128/10
RVI
128/11
Istn. 4xAL50 +35
Istn. słup nr 101/1/14 do przebudowy
Proj. słup P-10,5/4,3 nr 101/1/14
B–PsV
129/12
Proj.przył. AsXSn 4x25
129/1
102
m2
Istn. 4xAL50 +35
Istn. 4xAL50 +35
Istn. słup nr 101/1/15 do przebudowy na K-10,5/17,5
129/11
Proj. kabel NAY2Y 4x150 (skablowanie przęsła linii napowietrznej nn) L=58/81m
RVI
129/7
129/8
129/2
RVI
128/5
PsV
PsV
PsIV
RV

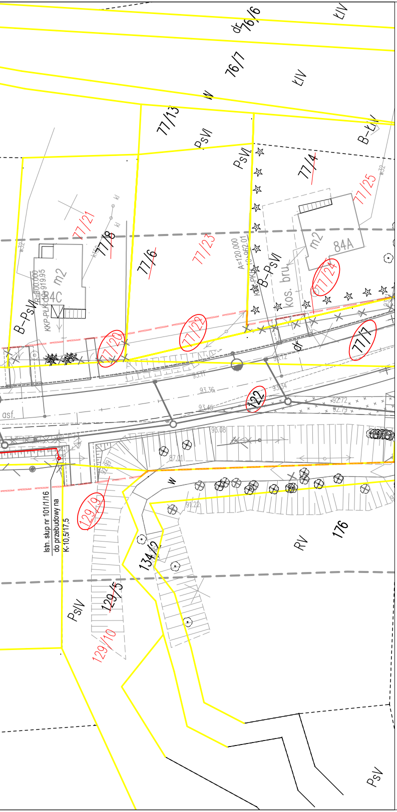
dr
76/6
ŁIV
76/7
ŁIV
W
77/13
PsVI
PsVI
B–ŁIV
77/4
77/25
77/21
77/8
77/6
77/23
A=120.000
84A
m2
kos.
bru.
B–PsVI
77/24
m2
4C
B–PsVI
77/20
77/22
77/7
dr
93.36
93.45
93.54
92.72
92.79
93.08
87.01
91.22
asf.
122
W
129/9
Istn. słup nr 101/1/16
do przebudowy na
K-10.5/17.5
134/2
RV
176
PsIV
129/5
129/10
PsV

LEGENDA:

- Istniejące granice ewidencyjne działek
- Linia oznaczająca początek i koniec inwestycji w pasie drogowym DW295
- Linia rozgraniczająca projektowany pas drogowy
- 589/3 Numer istniejących działek
- 589/3 Numer istniejących działek objętych w projektowanym pasie drogowym
- 589/3 Numer nowopowstałych działek po podziale
- ~~589/3~~ Numer istniejących działek podlegajacych podziałowi
- 589/3 Numer nowopowstałych działek objęteych pasem drogowym

Elementy projektowane branża drogowa

- Projektowany krawężnik betonowy 20x30 cm wystający na +12 cm
- Projektowany krawężnik betonowy 20x22 cm wystający na +1 cm
- Projektowany krawężnik betonowy 15x22 cm wystający na +1 cm
- Projektowany opornik betonowy 12x25 cm
- Projektowane obrzeże betonowe 8x30 cm
- Projektowane krawężniki systemowe
- Projektowana krawędź drogi bez obramowania
- Projektowana krawędź pobocza tłuczniowego lub gruntowego
- Projektowane przepusty
- Projektowane palisady betonowe
- Projektowane skarpy
- Projektowana oś drogi wraz z kilometracją
- Nawierzchnia chodników przy obiekcie mostowym
- Krawężnik granitowy na obiekcie mostowym
- Bariery energochłonne na obiekcie mostowym
- Mury oporowe przy obiecie mostowym
- Umocnienie wylotów rowu obiekt mostowy
- Projektowane mury oporowe typu "L"

Branża elektro-energetyczna:

- *- PROJEKTOWANA SIEĆ ELEKTROENERGETYCZNA nn LUB PRZEWÓD LINII NAPOWIETRZN (SIEĆ ENEA OPERATOR)*
- *- PROJEKTOWANA SIEĆ ELEKTROENERGETYCZNA nn (OBWODY OŚWIETLENIOWE I ZASIL*
- *- PROJ. RURA OCHRONNA O WYTRZYMAŁOŚCI MECHANICZNEJ UMOŻLIWIAJĄCEJ UKŁADA RURY POD JEZDNIAMI*
- *- ISTNIEJĄCE SIECI ELEKTRYCZNE DO ROZBIÓRKI*
- *- PROJEKTOWANY SŁUP nn*
- *- PROJEKTOWANA OPRAWA OŚWIETLENIA ULICZNEGO NA SŁUPIE (ISTNIEJĄCA, UPRZEDNIO ZDEMONTOWANA)*
- *1L7, 15W - PROJEKTOWANA OPRAWA OŚWIETLENIA PRZYSTANKÓW AUTOBUSOWYCH, LED, T=3000...3300K, P=15W ±5W, NA SŁUPIE O WYSOKOŚCI 4m. SŁUP (BEZ WYSIĘGNIKA) POSADOWIĆ NA FUNDAMENCIE PREFABRYKOWANYM.*
- *1L6, 84W - PROJEKTOWANA OPRAWA OŚWIETLENIA MIEJSCA WAŻENIA SAMOCHODÓW CIĘŻAROW T=3000...3300K, P=84W ±10W, NA SŁUPIE O WYSOKOŚCI 6m. SŁUP WYPOSAŻYĆ W WYSIĘ O WYSIĘGU 1m I POSADOWIĆ NA FUNDAMENCIE PREFABRYKOWANYM.*
- *1L5, 80W - PROJEKTOWANA OPRAWA OŚWIETLENIA PRZEJŚĆ DLA PIESZYCH, LED, T=4000...4500K, P=80W ±10W, NA SŁUPIE O WYSOKOŚCI 6m. SŁUP WYPOSAŻYĆ W WYSIĘGNIK O WYSIĘG 1m I POSADOWIĆ NA FUNDAMENCIE PREFABRYKOWANYM.*

Branża telekomunikacyjna:

- Istniejąca kablowa linia słupowa nadziemna
- Istniejący słup i kablowa linia słupowa nadziemna do likwidacji
- Projektowana kablowa linia słupowa nadziemna - nowa trasa
- Istniejąca doziemna linia kablowa do przełożenia
- Projektowana doziemna linia kablowa - nowa trasa
- Projektowane rury osłonowe dwudzielne typu A120PS

Branża sanitarna:

- Projektowany wpust deszczowy typu ulicznego
- Projektowany wpust deszczowy typu krawężnikowo - jezdniowego
- Projektowany kanał kanalizacji deszczowej
- Projektowana lokalizacja studni kanalizacyjnych
- Wymiana istniejących komór na sieci kanalizacji deszczowej

- Drzewo liściaste do wycinki
- Drzewo iglaste do wycinki
- Pniak do wykarczowania
- Krzew do wycinki
- Krzewy do wycinki
- Istniejące elementy do rozbiórki (przepusty, wiaty przystanowe, itp.)
- Istniejące ogrodzenia do rozbiórki

EJ nn

AJĄCE)

ANIE

YCH, LED,
GNIK

J

Inwestor:
ZARZĄD WOJEWÓDZTWA LUBUSKIEGO
UL. PODGÓRNA 7, 65-057 ZIELONA GÓRA

Jednostka projektowa:
AUGMEN CONSULTING GROUP Sp.j.
ul. SULECHOWSKA 8, 65-119 ZIELONA GÓRA

Stadium projektu:
PROJEKT WYKONAWCZY

Zamierzenie budowlane:
ROZBUDOWA DROGI WOJEWÓDZKIEJ NR 295 W M. MIODNICA
OD KM 9+995 DO KM 14+215

Nazwa opracowania:
PROJEKT LIKWIDACJI KOLIZJI

Tytuł rysunku:
PROJEKT ZAGOSPODAROWANIA TERENU
km 10+500 ÷ 10+970

Stanowisko:	**Imię i nazwisko:**	**Nr uprawnień:**	**Specjalność:**	**Podpis:**
Projektant:	mgr inż. Jacek Bieliński	40/91/ZG	Projektowanie w specjalności elektroenergetycznej	
Asystent:	mgr inż. Jarosław Wirszyc			

Data: 16.08.2021 r.	Nr umowy: ZDW-ZG-WD189/2014	Nr rysunku: 2.2.	Skala: 1 : 500