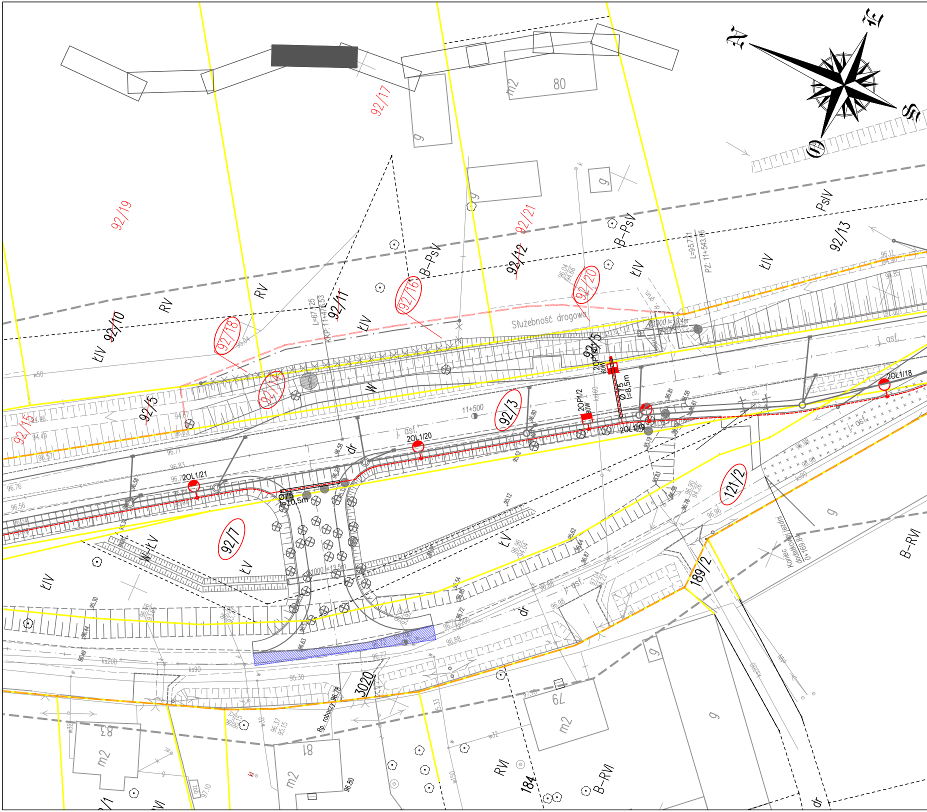
N
E
S
O
92/19
92/17
92/21
92/12
92/13
92/10
92/18
92/11
92/16
92/20
92/15
92/5
92/14
92/3
92/7
121/2
189/2
3020
184
80
79
81
83
m2
g
RV
ŁIV
B-PsV
PsIV
ŁV
W-ŁV
W
B-RVI
RVI
Służebność drogowa
2OL1/21
2OL1/20
2OL1/19
2OL1/18
2OP1/2
2OP1/1
Ø75 l=10,5m
Ø75 l=8,5m
11+500
j. asf.
dr
ch.
L=67.125
KKP: 11+447.53
L=95.71
PZ: 11+543.06
Koniec dodatkowej jezdni 0+169.84
Rp. roboczy
ks200
ks90
ks160
w50

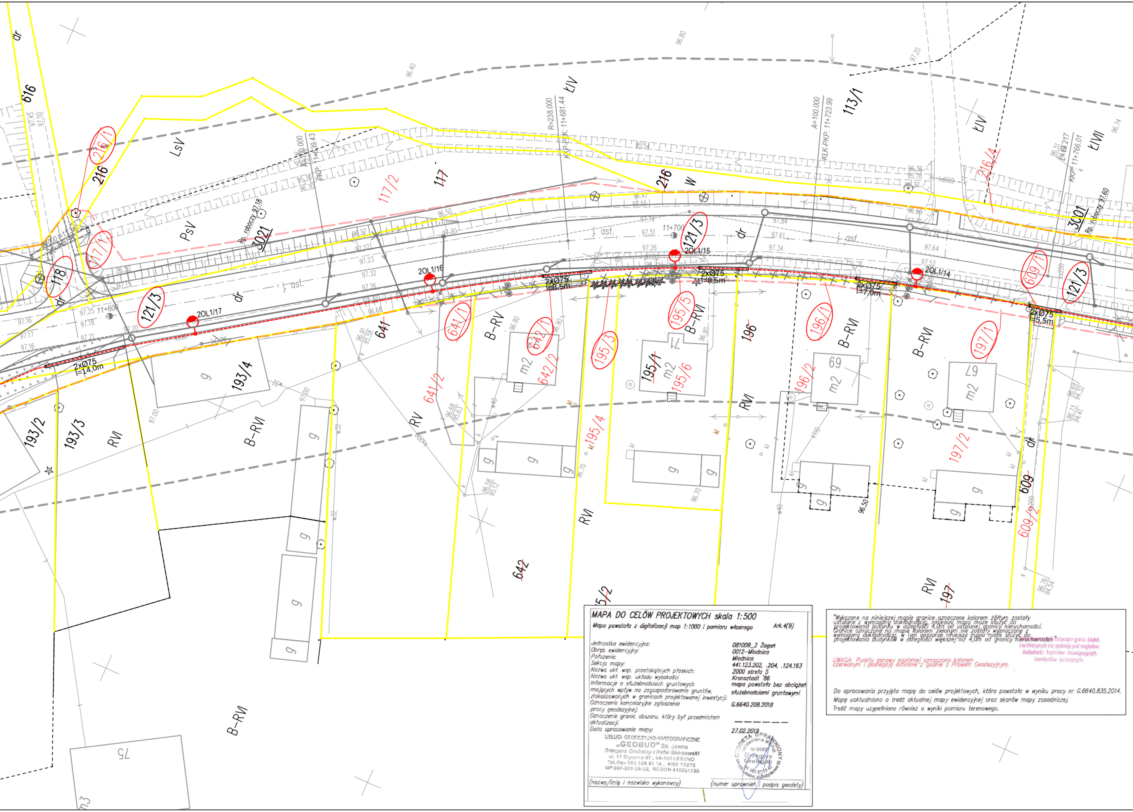
616
216
216/1
117/2
117
117/1
118
3021
121/3
LsV
PsV
dr
j. asf.
W
Rp. roboczy 97.18
Rp. roboczy 97.60
11+600
11+700
R=238.000
KP-PŁK: 11+681.44
A=100.000
KLK-PKP: 11+723.99
ŁIV
ŁVII
113/1
216/4
3001
2OL1/17
2OL1/16
2OL1/15
2OL1/14
2xØ75
l=14,0m
l=8,5m
l=7,0m
l=5,5m
641
641/1
641/2
642
642/1
642/2
195/1
195/3
195/4
195/5
195/6
196
196/1
196/2
197
197/1
197/2
609
609/1
609/2
193/2
193/3
193/4
B-RV
B-RVI
RV
RVI
71
69
67
75
m2
g
kl

MAPA DO CELÓW PROJEKTOWYCH skala 1:500

Mapa powstała z digitalizacji map 1:1000 i pomiaru własnego Ark.4(9)

Jednostka ewidencyjna:	081009_2 Żagań
Obręb ewidencyjny:	0012–Miodnica
Położenie:	Miodnica
Sekcja mapy:	441.123.202, .204, .124.163
Nazwa ukł. wsp. prostokątnych płaskich:	2000 strefa 5
Nazwa ukł. wsp. układu wysokości	Kronsztadt '86
Informacje o służebnościach gruntowych mających wpływ na zagospodarowanie gruntów, zlokalizowanych w granicach projektowanej inwestycji:	mapa powstała bez obciążeń służebnościami gruntowymi
Oznaczenie kancelaryjne zgłoszenia pracy geodezyjnej:	G.6640.208.2018
Oznaczenie granic obszaru, który był przedmiotem aktualizacji:	————————
Data opracowania mapy:	27.02.2019

USŁUGI GEODEZYJNO-KARTOGRAFICZNE
„GEOBUD” Sp. Jawna
Grzegorz Grobelny i Rafał Skórzewski
ul. 17 Stycznia 97, 64-100 LESZNO
Tel./fax 065 526 91 18, KRS 73275
NIP 697-001-28-92, REGON 410001730

GEODETA UPRAWNIONY
uprawnienie MSPiB nr 8682
Grzegorz Grobelny
64-100 Leszno, ul. Dożynkowa 58
tel. 601 87 18 43

(nazwa/imię i nazwisko wykonawcy) ..... (numer uprawnień i podpis geodety)

"Wykazane na niniejszej mapie granice oznaczone kolorem żółtym zostały ustalone z wymaganą dokładnością, niniejsza mapa może służyć do projektowania budynku w odległości 4,0m od ustalonej granicy nieruchomości. Granice oznaczone na mapie kolorem zielonym nie zostały wyznaczone z wymaganą dokładnością, w tym obszarze niniejsza mapa może służyć do projektowania budynków w odległości większej niż 4,0m od granicy nieruchomości."

[illegible] dotyczące granic działek ewidencyjnych nie spełniają pod względem dokładności kryteriów obowiązujących standardów technicznych.

UWAGA: Punkty osnowy poziomej oznaczono kolorem czerwonym i podlegają ochronie zgodnie z Prawem Geodezyjnym.

Do opracowania przyjęto mapę do celów projektowych, która powstała w wyniku pracy nr G.6640.835.2014.
Mapę uaktualniono o treść aktualnej mapy ewidencyjnej oraz skanów mapy zasadniczej.
Treść mapy uzupełniono również o wyniki pomiaru terenowego.

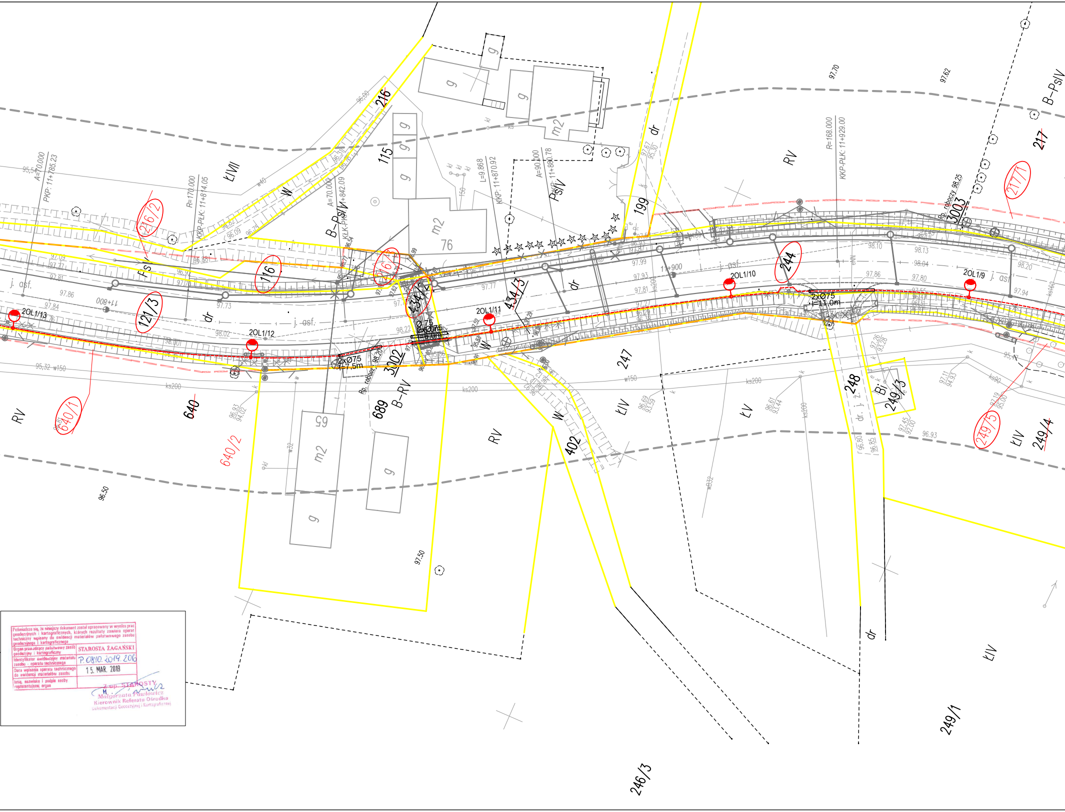
216/2
216
115
ŁVII
W
B-PsIV
KLK-PLK: 11+842.09
A=70.000
PKP: 11+785.23
R=170.000
KKP-PLK: 11+814.05
L=9.868
KKP: 11+870.92
A=90.000
PKP: 11+880.78
PsIV
m2
76
g
dr
199
RV
R=168.000
KKP-PLK: 11+929.00
217
217/1
B-PsIV
3003
Fsi
116
121/3
j. asf.
11+800
11+900
2OL1/13
2OL1/12
2OL1/11
2OL1/10
2OL1/9
216/3
434/2
434/3
244
2x Ø75 l=7.5m
2x Ø75 l=11.0m
3002
689
B-RV
65
m2
640
640/1
640/2
RV
247
ŁV
402
248
dr. j. z.
Bi
249/3
249/5
249/4
ŁIV
249/1
246/3
ks200
w150
96.50
97.50

Poświadcza się, że niniejszy dokument został opracowany w wyniku prac geodezyjnych i kartograficznych, których rezultaty zawiera operat techniczny wpisany do ewidencji materiałów państwowego zasobu geodezyjnego i kartograficznego

Organ prowadzący państwowy zasób geodezyjny i kartograficzny	STAROSTA ŻAGAŃSKI
Identyfikator ewidencyjny materiału zasobu - operatu technicznego	P.0810.2019.206
Data wpisania operatu technicznego do ewidencji materiałów zasobu	15. MAR. 2019
Imię, nazwisko i podpis osoby reprezentującej organ	

Z up. STAROSTY
M. Pawłowicz
Małgorzata Pawłowicz
Kierownik Referatu Ośrodka
Dokumentacji Geodezyjnej i Kartograficznej

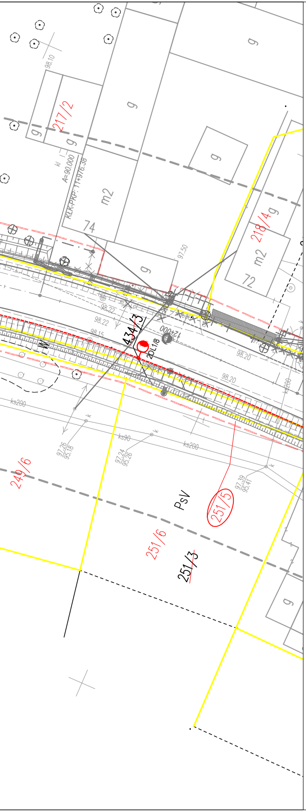
98.10
217/2
g
m2
74
A=90.000
KLK-PKP: 11+976.36
218/4
m2
72
97.50
98.22
98.22
98.15
434/3
2OL/18
12+000
98.20
98.20
ks200
ks90
ks200
97.26
95.18
97.24
95.26
97.39
95.41
249/6
PsV
251/5
251/6
251/3

LEGENDA:

- Istniejące granice ewidencyjne działek
- Linia oznaczająca początek i koniec inwestycji w pasie drogowym DW295
- Linia rozgraniczająca projektowany pas drogowy
- 589/3 Numer istniejących działek
- 589/3 Numer istniejących działek objętych w projektowanym pasie drogowym
- 589/3 Numer nowopowstałych działek po podziale
- 589/3 Numer istniejących działek podlegajacych podziałowi
- 589/3 Numer nowopowstałych działek objętych pasem drogowym

Elementy projektowane branża drogowa

- Projektowany krawężnik betonowy 20x30 cm wystający na +12 cm
- Projektowany krawężnik betonowy 20x22 cm wystający na +1 cm
- Projektowany krawężnik betonowy 15x22 cm wystający na +1 cm
- Projektowany opornik betonowy 12x25 cm
- Projektowane obrzeże betonowe 8x30 cm
- Projektowane krawężniki systemowe
- Projektowana krawędź drogi bez obramowania
- Projektowana krawędź pobocza tłuczniowego lub gruntowego
- Projektowane przepusty
- Projektowane palisady betonowe
- Projektowane skarpy
- Projektowana oś drogi wraz z kilometracją
- Nawierzchnia chodników przy obiekcie mostowym
- Krawężnik granitowy na obiekcie mostowym
- Bariery energochłonne na obiekcie mostowym
- Mury oporowe przy obiecie mostowym
- Umocnienie wylotów rowu obiekt mostowy
- Projektowane mury oporowe typu "L"

Branża elektro-energetyczna:

- PROJEKTOWANA SIEĆ ELEKTROENERGETYCZNA nn LUB PRZEWÓD LINII NAPOWIETRZNEJ nn (SIEĆ ENEA OPERATOR)

- PROJEKTOWANA SIEĆ ELEKTROENERGETYCZNA nn (OBWODY OŚWIETLENIOWE I ZASILAJĄCE)

- PROJ. RURA OCHRONNA O WYTRZYMAŁOŚCI MECHANICZNEJ UMOŻLIWIAJĄCEJ UKŁADANIE RURY POD JEZDNIAMI

- ISTNIEJĄCE SIECI ELEKTRYCZNE DO ROZBIÓRKI

- PROJEKTOWANY SŁUP nn

- PROJEKTOWANA OPRAWA OŚWIETLENIA ULICZNEGO NA SŁUPIE (ISTNIEJĄCA, UPRZEDNIO ZDEMONTOWANA)

1L7, 15W *- PROJEKTOWANA OPRAWA OŚWIETLENIA PRZYSTANKÓW AUTOBUSOWYCH, LED, T=3000...3300K, P=15W ±5W, NA SŁUPIE O WYSOKOŚĆI 4m. SŁUP (BEZ WYSIĘGNIKA) POSADOWIĆ NA FUNDAMENCIE PREFABRYKOWANYM.*

1L6, 84W *- PROJEKTOWANA OPRAWA OŚWIETLENIA MIEJSCA WAŻENIA SAMOCHODÓW CIĘŻAROWYCH, LED, T=3000...3300K, P=84W ±10W, NA SŁUPIE O WYSOKOŚĆI 6m. SŁUP WYPOSAŻYĆ W WYSIĘGNIK O WYSIĘGU 1m I POSADOWIĆ NA FUNDAMENCIE PREFABRYKOWANYM.*

1L5, 80W *- PROJEKTOWANA OPRAWA OŚWIETLENIA PRZEJŚĆ DLA PIESZYCH, LED, T=4000...4500K, P=80W ±10W, NA SŁUPIE O WYSOKOŚĆI 6m. SŁUP WYPOSAŻYĆ W WYSIĘGNIK O WYSIĘGU 1m I POSADOWIĆ NA FUNDAMENCIE PREFABRYKOWANYM.*

Branża telekomunikacyjna:

- Istniejąca kablowa linia słupowa nadziemna
- Istniejący słup i kablowa linia słupowa nadziemna do likwidacji
- Projektowana kablowa linia słupowa nadziemna - nowa trasa
- Istniejąca doziemna linia kablowa do przełożenia
- Projektowana doziemna linia kablowa - nowa trasa
- Projektowane rury osłonowe dwudzielne typu A120PS

Branża sanitarna:

- Projektowany wpust deszczowy typu ulicznego
- Projektowany wpust deszczowy typu krawężnikowo - jezdniowego
- Projektowany kanał kanalizacji deszczowej
- Projektowana lokalizacja studni kanalizacyjnych
- Wymiana istniejących komór na sieci kanalizacji deszczowej

- Drzewo liściaste do wycinki
- Drzewo iglaste do wycinki
- Pniak do wykarczowania
- Krzew do wycinki
- Krzewy do wycinki
- Istniejące elementy do rozbiórki (przepusty, wiaty przystanowe, itp.)
- Istniejące ogrodzenia do rozbiórki

Inwestor:
ZARZĄD WOJEWÓDZTWA LUBUSKIEGO
UL. PODGÓRNA 7, 65-057 ZIELONA GÓRA

Jednostka projektowa:
AUGMEN CONSULTING GROUP Sp.j.
ul. SULECHOWSKA 8, 65-119 ZIELONA GÓRA

Stadium projektu:
PROJEKT WYKONAWCZY

Zamierzenie budowlane:
ROZBUDOWA DROGI WOJEWÓDZKIEJ NR 295 W M. MIODNICA
OD KM 9+995 DO KM 14+215

Nazwa opracowania:
PROJEKT OŚWIETLENIA DROGOWEGO

Tytuł rysunku:
PROJEKT ZAGOSPODAROWANIA TERENU
km 11+500 ÷ 12+010

Stanowisko:	Imię i nazwisko:	Nr uprawnień:	Specjalność:	Podpis:
Projektant:	mgr inż. Jacek Bieliński	40/91/ZG	Projektowanie w specjalności elektroenergetycznej	
Asystent:	mgr inż. Jarosław Wirszyc			

Data: 16.08.2021 r.	Nr umowy: ZDW-ZG-WD189/2014	Nr rysunku: 2.4.	Skala: 1 : 500