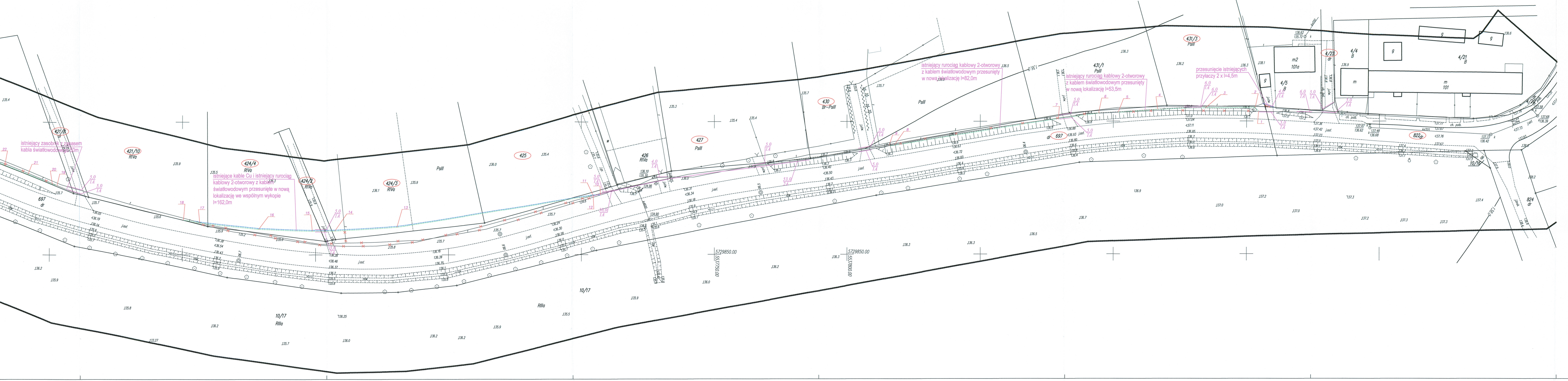
istniejący zasobnik z zapasem kabla światłowodowego 50m
421/8
dr
421/10
RIVa
424/4
RIVa
424/2
RIVa
424/3
RIVa
425
PsIII
426
RIVa
427
PsIII
430
Br-PsIII
431/1
PsIII
431/3
PsIII
4/5
B
4/23
dr
4/4
B
4/21
B
697
dr
822
dr
824
dr
10/17
RIIIa
10/16
m2
101a
m
101
g
istniejące kable Cu i istniejący rurociąg kablowy 2-otworowy z kablem światłowodowym przesunięte w nową lokalizację we wspólnym wykopie l=162,0m
istniejący rurociąg kablowy 2-otworowy z kablem światłowodowym przesunięty w nową lokalizację l=82,0m
istniejący rurociąg kablowy 2-otworowy z kablem światłowodowym przesunięty w nową lokalizację l=53,5m
przesunięcie istniejących przyłaczy 2 x l=4,5m
5729850.00
5537800.00
5729800.00
5537750.00
j.asf.
j.utw.

LEGENDA BR. TELEKOM:

- - - - - proj. lub przesuwany kabel ziemny;
- - - - - przesuwany rurociąg kablowy z kablem światłowodowym
10,0 / 1A — proj. osłona rurowa dwudzielna A 120PS
10,0 / 1B — proj. rura ochronna RHDPEp 110/6,3
▭ proj. studnia SKR–1
▨ proj. słupek rozdzielczy SR
○ proj. złącze przelotowe na kablach Cu
× × × × likwidacja

Lubuski Urząd Wojewódzki
w Gorzowie Wielkopolskim
ul. Jagiellończyka 8
66-400 Gorzów Wlkp.
(23)

UWAGI BR. TELEKOM:

1. Przesunięty rurociąg kablowy 2-otworowy z kablem światłowodowym należy układać we wspólnym wykopie z projektowanymi lub przesuwanymi kablami Cu
2. Pokazane na niniejszym planie złącza kablowe dotyczą kabli Cu

JEDNOSTKA PROJEKTOWA	**PRZEDSIĘBIORSTWO WIELOBRANŻOWE "FAWAL"** **Filip Walczak** ul. Kobylogórska 16A, 66-400 Gorzów Wlkp. tel. 095 72 94 330, fax. 095 72 94 330
INWESTOR	**ZARZĄD WOJEWÓDZTWA LUBUSKIEGO** ul.Podgórna 7 , 65-042 Zielona Góra
TEMAT	ROZBUDOWA DROGI WOJEWÓDZKIEJ NR 296 na odcinku 6+250,00÷7+110,00
ADRES	Gmina Kożuchów (powiat nowosolski) jednostka ewidencyjna: Kożuchów-obszar wiejski; obręb Stypułów: 697, 822, 415/4 (415/1), 415/6 (415/3), 741/3 (741/1), 417/1 (417), 420/7 (420/2), 420/9 (420/6), 421/18 (421/9), 421/16 (421/8), 421/20 (421/10), 424/9 (424/4), 424/5 (424/2), 424/7 (424/3), 425/1 (425), 427/1 (427), 430/1 (430), 431/5 (431/1), 431/7 (431/3), 4/30 (4/5), 4/32 (4/23), 10/18 (10/17), 10/19 (10/17) *w nawiasach podano numery działek przed podziałem
FAZA	PROJEKT BUDOWLANY
BRANŻA	TELETECHNICZNA

FUNKCJA	IMIĘ I NAZWISKO	UPRAWNIENIA	DATA	PODPIS
PROJEKTANT	mgr inż. Janusz Siedmaj	upr. nr 1364/98/U do projektowania w telekomunikacji przewodowej	24.10.2016	
SPRAWDZAJĄCY	mgr inż.Ireneusz Dyks	upr. nr DTK-WSB/02470/03/U uprawnienia projektowe w specjalnościach instalacyjnych w telekomunikacji przewodowej wraz z infrastrukturą towarzyszącą	24.10.2016	
ASYSTENT PROJEKTANTA				

RYSUNEK	PLAN SYTUACYJNY		
DATA: **24.10.2016**	SKALA: **1:500**	NR RYSUNKU: **2**	ARKUSZ RYSUNKU: **1**

Powiat nowosolski
Gmina 080404_5 Kożuchów
Obręb 080404_5.0018 Stypułów
Miejscowość Stypułów dz. nr 822, 697

GN.6640.1263.2015

MAPA DO CELÓW PROJEKTOWYCH

ARKUSZ 1

Skala 1 : 500

Stan na dzień 06.05.2016 r.
Wykonał dn. 06.05.2016 r.

DRAFT
Geodezja Marek Zawadzki
ul. Brzozowa 76, Os. Poznańskie
66-446 Deszczno
NIP 599-252-20-39, REGON 080084434
tel. 794 994 814

GEODETA UPRAWNIONY
Mirosław Borowiecki
ul. Dąbrowskiego 13A/5, tel. 601 723372
66-400 Gorzów Wlkp.
upr. nr 15757

Mapę do celów projektowych sporządzono przy wykorzystaniu mapy zasadniczej w skali 1:1000 – sekcje: 5.161.25.04.1, 5.161.25.04.2.

Nie wyklucza się istnienia w terenie innych nie wykazanych na mapie urządzeń podziemnych, które nie były zgłaszane do inwentaryzacji w instytucjach branżowych.

W obszarze aktualizacji występują pkt. Osnowy geodezyjnej podlegające ochronie: 253, 516125110120.

Zaprojektowane i uzgodnione w ZUDP sieci uzbrojenia terenu wykreślono linia przerywaną: brak.

Układ współrzędnych płaskich prostokątnych „2000/5”

Układ wysokościowy państwowy „Kronsztadt 86”

Dla aktualizowanego obszaru nie sprawdzono zapisów ujawnionych w Księgach Wieczystych dotyczących obciążeniami gruntowymi.

§80 ust. 6 rozp. MSWiA z dn. 9 listopada 2011 r. (Dz. U. 2011.263.1572)

Dla aktualizowanego obszaru nie sprawdzano elementów wyszczególnionych w § 6 ust. 1 rozp. MGPiB z dnia 21 lutego 1995r. (Dz.U.1995.25.133)

Poświadcza się, że niniejszy dokument został opracowany w wyniku prac geodezyjnych i kartograficznych, których rezultaty zawiera operat techniczny wpisany do ewidencji materiałów państwowego zasobu geodezyjnego i kartograficznego.
STAROSTA NOWOSOLSKI
P.080404_5.0018.2016.742
Identyfikator ewidencyjny materiału zasobu - operatu technicznego
2016-09-07
Data wpisania operatu technicznego do ewidencji materiałów zasobu
Z up. STAROSTY
Andrzej Trojanowski
Kierownik Powiatowego Ośrodka Dokumentacji Geodezyjnej i Kartograficznej
Imię, nazwisko i podpis osoby reprezentującej organ

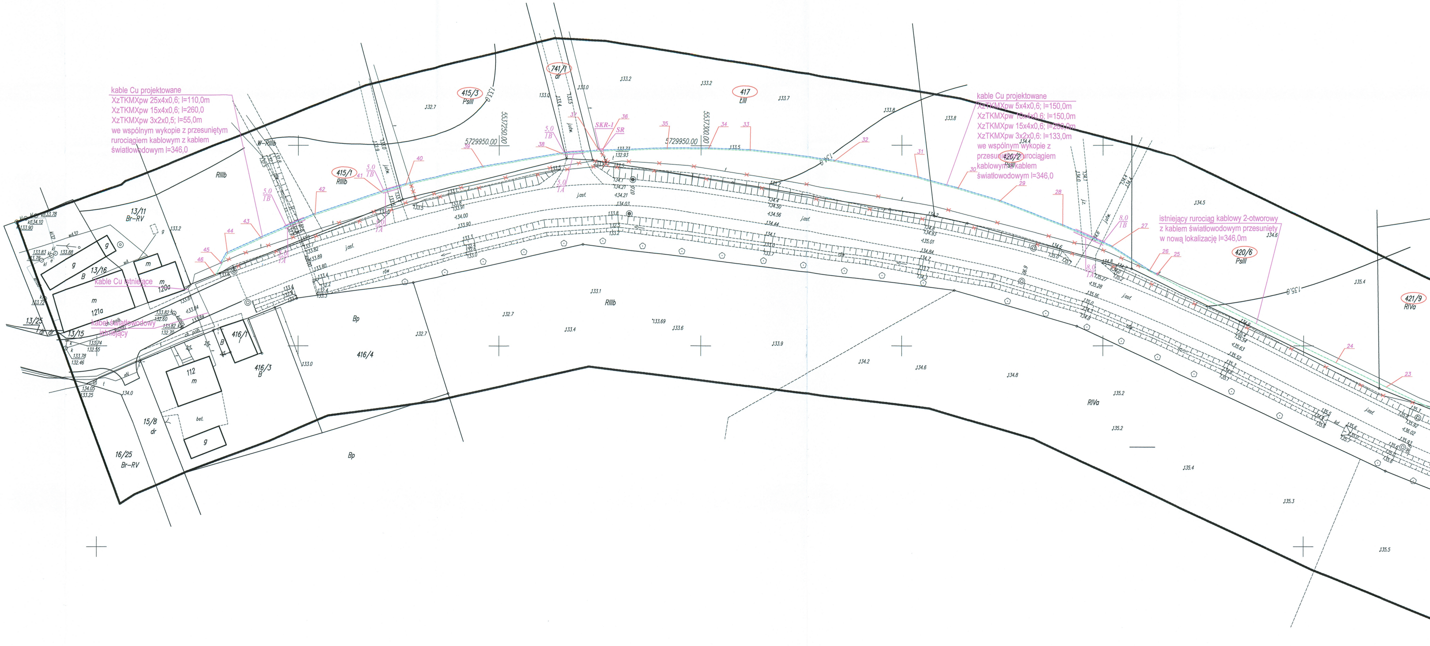
kable Cu projektowane
XzTKMXpw 25x4x0,6; l=110,0m
XzTKMXpw 15x4x0,6; l=260,0
XzTKMXpw 3x2x0,5; l=55,0m
we wspólnym wykopie z przesuniętym rurociągiem kablowym z kablem światłowodowym l=346,0
kable Cu projektowane
XzTKMXpw 5x4x0,6; l=150,0m
XzTKMXpw 10x4x0,6; l=150,0m
XzTKMXpw 15x4x0,6; l=260,0m
XzTKMXpw 3x2x0,6: l=133,0m
we wspólnym wykopie z przesuniętym rurociągiem kablowym z kablem światłowodowym l=346,0
istniejący rurociąg kablowy 2-otworowy z kablem światłowodowym przesunięty w nową lokalizację l=346,0m
kable Cu istniejące
kabel światłowodowy istniejący
SKR-1
SR
5537250.00
5729950.00
5537300.00
5729950.00
415/3
PsIII
415/1
RIIIb
741/1
dr
417
ŁIII
420/2
PsIII
420/6
PsIII
421/9
RIVa
416/4
Bp
416/1
416/3
B
13/11
Br-RV
13/16
13/15
13/25
15/8
dr
16/25
Br-RV
121a
120a
112
RIIIb
RIVa
W-RIIIb