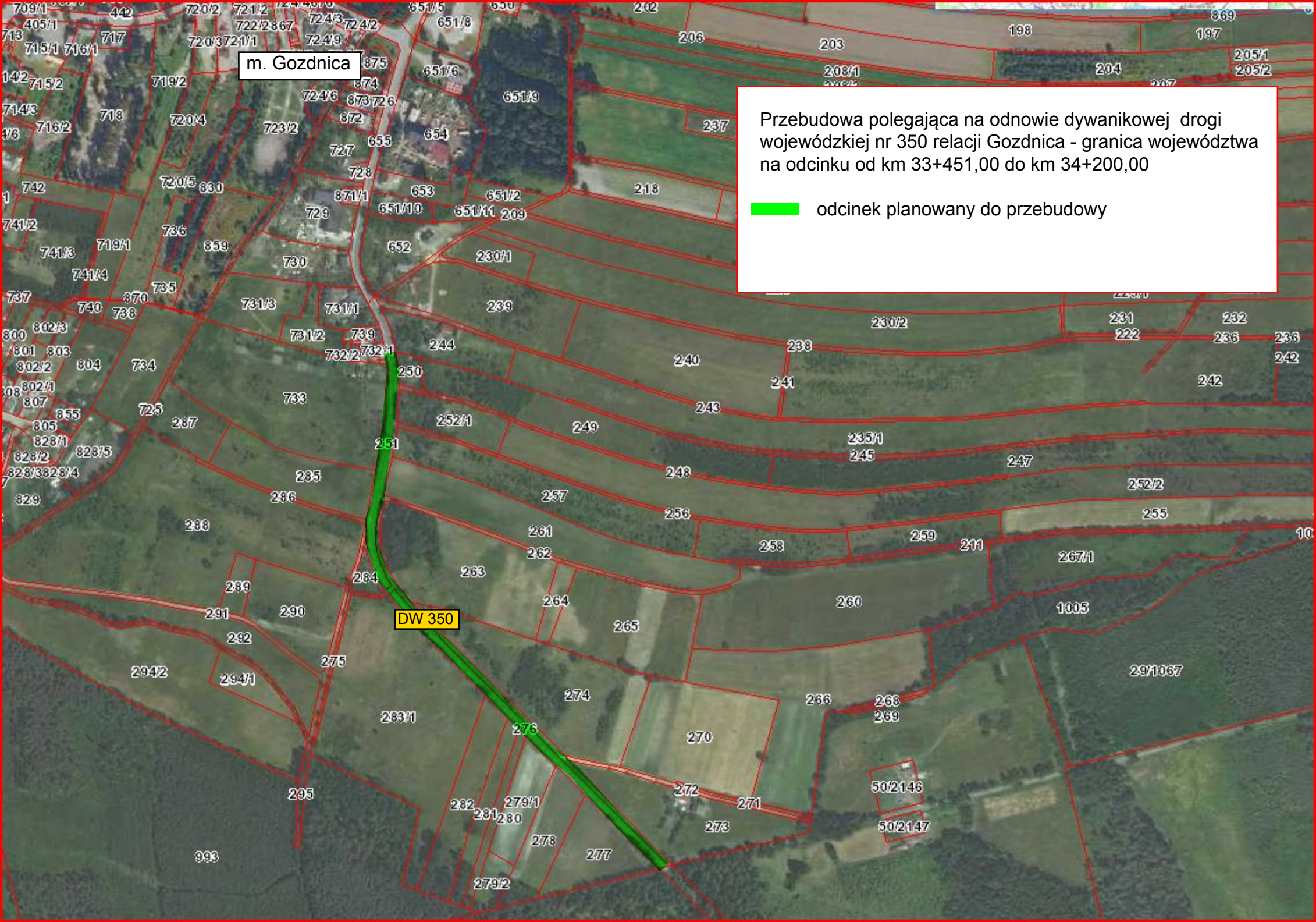

Przebudowa polegająca na odnowie dywanikowej drogi wojewódzkiej nr 350 relacji Gozdnica - granica województwa na odcinku od km 33+451,00 do km 34+200,00